

Post-bed, Unison-feed, Lockstitch Machine

ポストベッド本縫総合送りマシン

PLC-2700 Series

PARTS LIST

HOW TO MAKE USE OF THIS PARTS LIST

1.Explanation of codes

1)"*" mark.....means this part is changed from the previous parts book.

As to the details of the change, refer to "List for information of change".

2)"#01".....refer to "Note" explanation at bottom of page.

2.Codes on the "Qty" column

• Each numeral indicates the number of parts required.

• "0.1" and "2.5" indicate the length (in meters) of the respective parts.

3.Parentheses mean that the corresponding part is a subpart that constructs an assembly part.

4.Dotted lines on the Figures indicate assembly parts.

5.As to the parts with marks of "☆"(consumable parts) and "◎"(optional parts)on the respective parts, it is recommended to prepare spares.

パーツリストご利用に際して

1."注記"欄の記号説明

1)"*"印..... 前回のパーツブックに比較して今回変更された部品を意味します。

変更内容は"変更情報リスト"を参照してください。

2)"#01"..... ページ下の"注記"の説明を参照してください。

2.数量欄の数字は、個数を表し、0.1、2.5等の数値は、長さ(単位メートル)を表します。

3.数量欄の()は、組部品を構成している子部品であることを意味します。

4.イラストページの-----枠は、組構成であることを意味します。

5.リストページの"☆"(消耗部品)、"◎"(オプション部品)の印がついた部品は、予備を準備しておくことをお奨めします。

CONTENTS

目次

1. FRAME & MISCELLANEOUS COVER COMPONENTS	1
頭部・外装関係	
2. MAIN SHAFT & THREAD TAKE-UP LEVER COMPONENTS	3
上軸・天秤関係	
3. NEEDLE BAR COMPONENTS.....	5
針棒関係	
4. NEEDLE BAR COMPONENTS (FOR PLC-2765).....	7
針棒関係 (PLC-2765 用)	
5. LOWER SHAFT COMPONENTS.....	9
下軸関係	
6. HOOK & OPENNER COMPONENTS.....	11
釜・オープナー関係	
7. UPPER FEED COMPONENTS.....	13
上送り関係	
8. HAND LIFTER & AUTO LIFTER COMPONENTS	15
手動押え上げ・自動押さえ上げ関係	
9. KNEE LIFTER COMPONENTS (FOR PLC-2710,2760,2760L,2765)	16
膝上げ関係 (PLC-2710,2760,2760L,2765 用)	
10. LOWER FEED COMPONENTS.....	17
下送り関係	
11. FEED ADJUST COMPONENTS	19
送り調節関係	
12. DL COMPONENTS(FOR PLC-2710-7,2760-7,2710(WITH AK,BT,DL),2760(WITH AK,BT,DL), 2760L(WITH AK,BT,DL),2765(WITH AK,BT,DL))	21
DL 関係 (PLC-2710-7,2760-7,2710(AK,BT,DL 付),2760(AK,BT,DL 付), 2760L(AK,BT,DL 付),2765(AK,BT,DL 付) 用)	
13. AUTO BT COMPONENTS(FOR PLC-2710-7,2760-7,2710(WITH AK,BT,DL),2760(WITH AK,BT,DL), 2760L(WITH AK,BT,DL),2765(WITH AK,BT,DL))	22
自動バック関係 (PLC-2710-7,2760-7,2710(AK,BT,DL 付),2760(AK,BT,DL 付), 2760L(AK,BT,DL 付),2765(AK,BT,DL 付) 用)	
14. 6-RANGE SW COMPONENTS(FOR PLC-2710-7,2760-7,2710(WITH AK,BT,DL),2760(WITH AK,BT,DL), 2760L(WITH AK,BT,DL),2765(WITH AK,BT,DL))	23
6連スイッチ関係 (PLC-2710-7,2760-7,2710(AK,BT,DL 付),2760(AK,BT,DL 付), 2760L(AK,BT,DL 付),2765(AK,BT,DL 付) 用)	
15. SPEED ADJUST COMPONENTS(FOR PLC-2710-7,2760-7).....	24
速度調節関係 (PLC-2710-7,2760-7 用)	
16. THREAD CUTTING COMPONENTS(FOR PLC-2710-7,2760-7)	25
糸切り関係 (PLC-2710-7,2760-7 用)	
17. CONDENSE COMPONENTS(FOR PLC-2710-7,2760-7).....	27
コンデンス関係 (PLC-2710-7,2760-7 用)	
18. THREAD TENSION COMPONENTS(FOR PLC-2710,2710-7)	29
糸調子関係 (PLC-2710,2710-7 用)	

19. THREAD TENSION COMPONENTS(FOR PLC-2760,2760-7,2760L)	31
糸調子関係 (PLC-2760,2760-7,2760L 用)	
20. NEEDLE STOP CHANGE LEVER & THREAD TENSION COMPONENTS(FOR PLC-2765).....	33
針停止切替レバー・糸調子関係 (PLC-2765 用)	
21. TENSION RELEASE COMPONENTS(FOR PLC-2710-7,2760-7)	35
糸緩め関係 (PLC-2710-7,2760-7 用)	
22. PNEUMATIC COMPONENTS(FOR PLC-2710-7,2760-7).....	36
空圧関係 (PLC-2710-7,2760-7 用)	
23. BOBBIN WINDER COMPONENTS	37
糸巻き装置関係	
24. LUBRICATION COMPONENTS	39
給油関係	
25. THREAD STAND COMPONENTS(FOR PLC-2710,2710-7).....	41
糸立て装置関係 (FOR PLC-2710,2710-7 用)	
26. THREAD STAND COMPONENTS(FOR PLC-2760,2760-7,2760L,2765)	43
糸立て装置関係 (PLC-2760,2760-7,2760L,2765 用)	
27. ACCESSORIES PARTS COMPONENTS (1)	45
付属品関係 (1)	
28. ACCESSORIES PARTS COMPONENTS (2).....	47
付属品関係 (2)	
29. TABLE OF EXCHANGING GAUGE PARTS(FOR PLC-2710,2710-7)	49
交換ゲージ部品一覧表 (PLC-2710,2710-7 用)	
30. TABLE OF EXCHANGING GAUGE PARTS(1)(FOR PLC-2760,2760-7,2760L,2765).....	51
交換ゲージ部品一覧表 (1) (PLC-2760,2760-7,2760L,2765 用)	
31. TABLE OF EXCHANGING GAUGE PARTS(2)(FOR PLC-2760,2760-7,2760L,2765).....	53
交換ゲージ部品一覧表 (2) (PLC-2760,2760-7,2760L,2765 用)	
32. SC-922A KIT COMPONENTS (OPTIONAL PARTS).....	55
SC-922A キット関係 (オプション部品)	
33. SUSPENSION SQUARE COMPONENTS (OPTIONAL PARTS)	56
吊り定規関係 (オプション部品)	
34. AK KIT COMPONENTS (OPTIONAL PARTS)(FOR PLC-2710,2760,2760L,2765)	57
AK キット関係 (オプション部品) (PLC-2710,2760,2760L,2765 用)	
35. BT,DL KIT COMPONENTS (OPTIONAL PARTS)(FOR PLC-2710(WITH AK),2760(WITH AK), 2760L(WITH AK))	59
BT, DL キット関係 (オプション部品) (PLC-2710(AK 付),2760(AK 付), 2760L(AK 付) 用)	
36. BT,DL KIT COMPONENTS (OPTIONAL PARTS)(FOR PLC-2765(WITH AK)).....	61
BT, DL キット関係 (オプション部品) (PLC-2765(AK 付) 用)	
37. AK,BT,DL KIT COMPONENTS (OPTIONAL PARTS)(FOR PLC-2710,2760,2760L)	63
AK, BT, DL キット関係 (オプション部品) (PLC-2710,2760,2760L 用)	
38. AK,BT,DL KIT COMPONENTS (OPTIONAL PARTS)(FOR PLC-2765)	65
AK, BT, DL キット関係 (オプション部品) (PLC-2765 用)	
39. OPTIONAL PARTS	67
オプション部品	
40. LIST FOR INFOMATION OF CHANGE	68
変更情報リスト	
NUMERICAL INDEX OF PARTS.....	69
索引	

1. FRAME & MISCELLANEOUS COVER COMPONENTS

頭部・外装関係

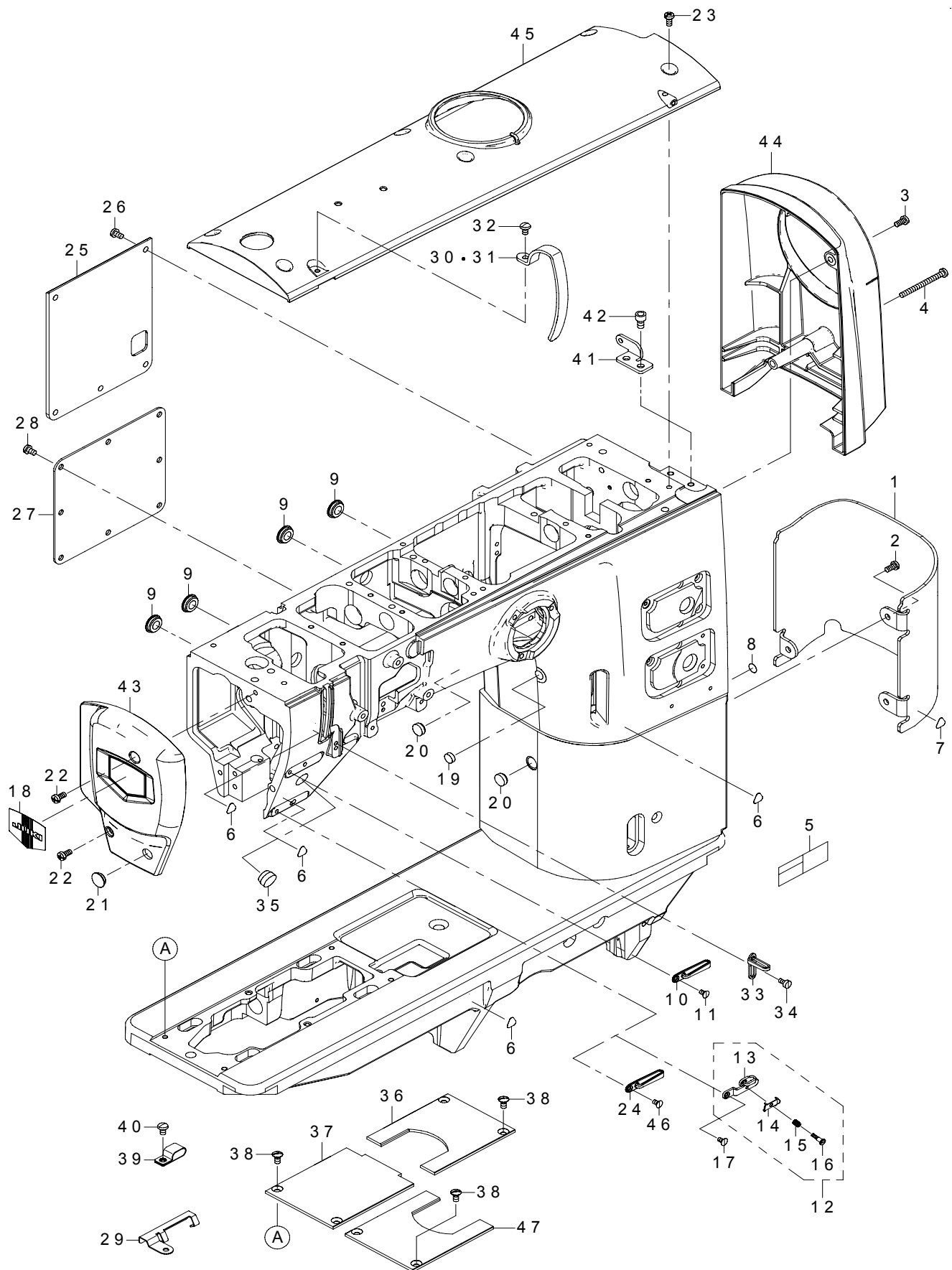

REF.NO	NOTE	PART NO	DESCRIPTION	品名	Qty
1	#01	401-29977	POST_COVER	ポストカバー	1
2	#01	SM-4051055-SP	SCREW	なべねじ	3
3	#01	SM-4051055-SP	SCREW	なべねじ	2
4	#01	SM-4055501-SC	SCREW M5X0.8 L=55	なべ小ねじ M5 X 0.8 L = 55	1
5		401-02261	SAFETY_LABEL_S	安全ラベル	1
6		CM-3002000-01	ATTENTION SEAL	指怪我注意シール (16)	4
7	#01	CM-3002000-01	ATTENTION SEAL	指怪我注意シール (16)	1
8		229-01805	GROUND MARK	グラウンドマーク	1
9		TA-1650406-R0	PRUG	止栓 D = 17 L = 3.5	4
10	☆	400-84142	THREAD_GUIDE_LOWER	糸案内下	1
11		SM-1040750-TP	SCREW M4 L=7	皿小ねじ M4 L = 7	1
12	☆	400-34675	THREAD_GUIDE_ASM_E	針糸押え組	1
13		400-34674	THREAD_GUIDE	針糸押え	(1)
14		400-42716	THREAD_PRESSER_PLATE	針糸押え板	(1)
15		B1132-521-000	THREAD PRESSER PLATE SPRING	針糸押え板ばね	(1)
16		SD-0380556-TL	SHOULDER SCREW D=3.8 H=5.5	段ねじ D = 3.8 H = 5.5	(1)
17	#01	SM-1040750-TP	SCREW M4 L=7	皿小ねじ M4 L = 7	1
18		229-02506	FACE PLATE	面板化粧板	1
19		TA-1030402-R0	RUBBER PLUG D=10.3 L=4	止栓 D = 10.3 L = 4	1
20		TA-1270502-R0	RUBBER PLUG	止栓	2
21		TA-1250406-R0	RUBBER PLUG D=12.5 L=4	止栓 D = 12.5 L = 4	1
22		SM-4051055-SP	SCREW	なべねじ	2
23		SM-4051055-SP	SCREW	なべねじ	6
24	☆	400-84142	THREAD_GUIDE_LOWER	糸案内下	1
25	#06	401-29995	APERTURE_COVER	窓板	1
26		SM-4050855-SP	SCREW	なべねじ M5 L = 8	5
27		401-29975	APERTURE_PLATE	ポスト窓板	1
28		SM-4050855-SP	SCREW	なべねじ M5 L = 8	8
29	#01	401-34805	CABLE HOLDER	ケーブル押え	1
30	#05	401-34834	THREAD_TAKE_UP_LEVER COVER	天秤カバー	1
31		236-00505	THREAD TAKE-UP LEVER COVER	天秤カバー	1
32		SM-4051055-SP	SCREW	なべねじ	1
33	☆	401-26221	THREAD_GUIDE	天秤糸案内	1
34		SM-6040870-SP	SCREW	平小ねじ M4 L = 8	1
35		TA-1550902-R0	PLUG	止栓 D = 15.5 L = 9	1
36		401-29982	BED_COVER_A	ベッドカバー A	1
37	#02	401-29983	BED_COVER_B	ベッドカバー B	1
38		SM-2051000-SC	SCREW	丸皿ねじ M5 L = 10	4
39	#01	D2112-555-B00	CORD HOLDER, LARGE	コード止金具 A	3
40	#01	SM-4050855-SP	SCREW	なべねじ M5 L = 8	2
41	#03	401-12277	PLATE	ベルトカバー取付板	1
42	#03	SM-6061002-TP	SCREW M6 L=10	六角穴ボルト M6 L = 10	2
43		401-30704	FACE_PLATE	面板	1
44	#01	401-30705	MOTOR_COVER	モーターカバー	1
45		401-30706	TOP_COVER	トップカバー	1
46	#03	SM-1040750-TP	SCREW M4 L=7	皿小ねじ M4 L = 7	1
47	#04	401-29982	BED_COVER_A	ベッドカバー A	1
		NOTE(注記)	#01....FOR PLC-2710-7,2760-7	PLC - 2710-7, 2760-7用	
			#02....FOR PLC-2710,2710-7	PLC - 2710, 2710-7用	
			#03....FOR PLC-2710,2760,2765,2760L	PLC - 2710, 2760, 2765, 2760 L用	
			#04....FOR PLC-2760,2760-7,2760L,2765	PLC - 2760, 2760-7, 2760 L, 2765用	
			#05....FOR PLC-2760L	PLC - 2760 L用	
			#06....FOR PLC-2710,2760,2760L	PLC - 2710, 2760, 2760 L用	
			#07....FOR PLC-2710-7,2760-7,2765	PLC - 2710-7, 2760-7, 2765用	

2. MAIN SHAFT & THREAD TAKE-UP LEVER COMPONENTS

上軸・天秤関係

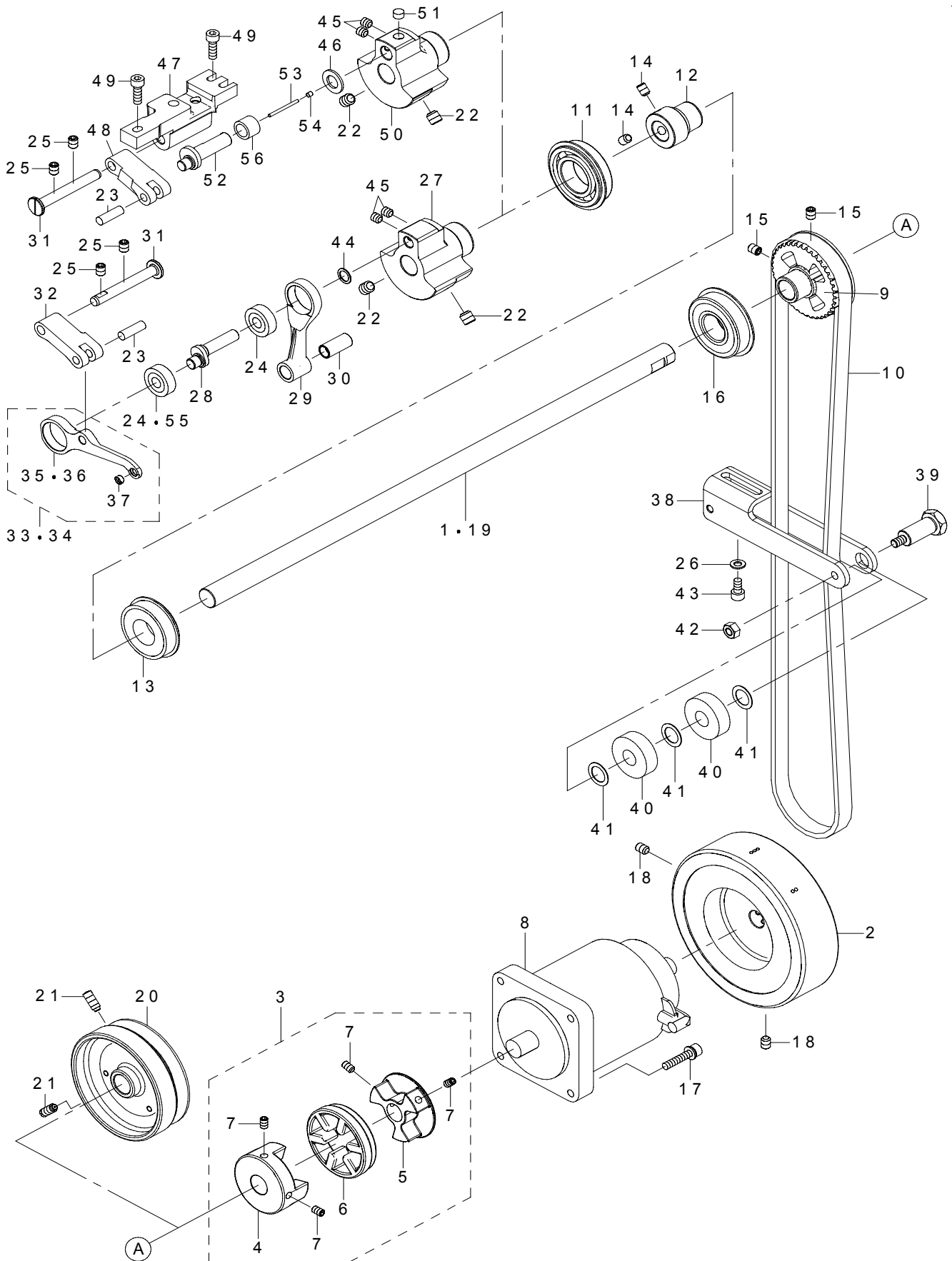

REF.NO	NOTE	PART NO	DESCRIPTION	品名	Qty
1	#01	401-12087	MAIN_SHAFT_DD	上軸_DD用	1
2	#01	401-30702	HAND_WHEEL	はずみ車	1
3	#01	401-12312	COUPLING_ASSY	カップリング(組)	1
4	#01	401-30277	HUB_L	カップリングハブ L	(1)
5	#01	401-12106	HUB_R	カップリングハブ R	(1)
6	#01	401-25950	SPIDER	カップリングゴム	(1)
7	#01	SM-8050812-TP	SCREW M5X8	止めねじ M 5 X 0. 8 L = 8	(4)
8	#01	401-26244	AC SERVO MOTOR	AC サーボモータ	1
9		401-26321	SPROCKET_UPPER	上スプロケット	1
10	☆	401-30020	TIMING_BELT	タイミングベルト	1
11		B1203-512-000	BUSHING	上軸後ベアリング	1
12		236-05207	MAIN SHAFT BEARING SUPPORT	上軸前ベアリング受	1
13		SB-1200018-00	BEARING	ころがり軸受	1
14		SM-80608A2-TP	SCREW M6 L=8	六角穴付き止めねじ M 6 L = 8	2
15		SM-8060812-TP	SCREW M6 L=8	止めねじ M 6 L = 8	2
16		SB-1200027-00	BEARING	ころがり軸受	1
17	#01	SL-6052592-TN	BOLT	座金付き六角穴ボルト	4
18	#01	SM-8060812-TP	SCREW M6 L=8	止めねじ M 6 L = 8	2
19	#02	401-12088	MAIN_SHAFT	上軸	1
20	#02	401-12299	HAND_WHEEL_A	はずみ車 A	1
21	#02	SS-8151550-SP	SCREW 15/64-28 L=15	止めねじ 15/64-28 L = 15	2
22		SM-8080812-TP	SCREW M8X8	止めねじ M 8 L = 8	2
23		107-21504	FEED ADJUSTING PIN	送り調節ピン	1
24	#05	SB-1080019-00	BEARING	ころがり軸受	2
25		SM-8060812-TP	SCREW M6 L=8	止めねじ M 6 L = 8	2
26		WP-0531000-SD	WASHER M5	平座金小形丸 M 5	2
27		401-12091	COUNTER_WEIGHT	釣合錘	1
28		401-12092	NEEDLE_BAR_CRANK	針棒クランク	1
29	#05	401-12093	NEEDLE_BAR_CRANK_ROD	針棒クランクロッド	1
30		401-12094	CRANK_ROD_BUSH	針棒クランクロッドブッシュ	1
31		400-11902	THREAD_TAKE_UP_CRANK_SHAFT	天秤クランク軸	1
32		401-25930	TAKE_UP_LEVER_CRANK	天秤クランク	1
33	#06	401-27049	THREAD_TAKE_UP_ASM	天秤(組)	1
34	#03	401-34545	THREAD_TAKE_UP_ASM	天秤(組)	1
35		401-25939	THREAD_TAKE_UP	天秤	(1)
36	#03	401-34532	THREAD_TAKE_UP	天秤	(1)
37		105-46901	BUSH	ブッシュ	(1)
38		401-30021	IDOLER_PLATE	アイドラー板	1
39		401-30022	IDOLER_SHAFT	アイドラーシャフト	1
40		B1803-019-000	BALL BEARING, INTERMEDIATE	下軸中ベアリング	2
41		E3026-721-000	SLIDER	ポリスライダ	3
42		NM-6060001-CP	NUT M6	六角ナット M 6	1
43		SM-6051002-TP	SCREW M5X0.8 L=10	六角穴ボルト M 5 X 0. 8 L = 10	2
44		WP-0820516-SP	WASHER 11.6X8.2X0.6	平座金 8. 2 X 11. 6 X 0. 6	1
45		SM-8060612-TP	SCREW M6 L=6	止めねじ M 6 L = 6	2
46	#04	400-26818	WASHER	大振りピン座金	1
47	#04	401-31642	TAKE_UP_LEVER_CRANK_SHAFT_BASE	天秤クランク軸土台	1
48	#04	401-31643	TAKE_UP_LEVER_CRANK	天秤クランク 2865	1
49	#04	SM-6051602-TP	SCREW M5X0.8 L=16	六角穴ボルト M 5 X 0. 8 L = 16	3
50	#04	401-31645	COUNTER_WEIGHT	釣合錘 2865	1
51	#04	401-38482	FELT	給油フェルト	1
52	#04	401-31646	NEEDLE_BAR_CRANK	針棒クランク	1
53	#04	CQ-2020000-00	OIL WICK	油芯	0.027
54	#04	TA-0290301-M0	PLUG	止栓 D = 2. 9 X 3. 2 L = 3	1
55	#04	SB-1080019-00	BALL BEARING	ころがり軸受	1
56	#04	SB-3100003-00	BALL BEARING	ころがり軸受	1
		NOTE(注記)	#01...FOR PLC-2710-7,2760-7 #02...FOR PLC-2710,2760,2765,2760L #03...FOR PLC-2760L #04...FOR PLC-2765 #05...FOR PLC-2710,2710-7,2760, 2760-7,2760L #06...FOR PLC-2710,2710-7,2760, 2760-7,2765	PLC-2710-7,2760-7用 PLC-2710,2760,2765,2760L用 PLC-2760L用 PLC-2765用 PLC-2710,2710-7,2760, 2760-7,2760L用 PLC-2710,2710-7,2760, 2760-7,2765用	

3. NEEDLE BAR COMPONENTS

針棒關係

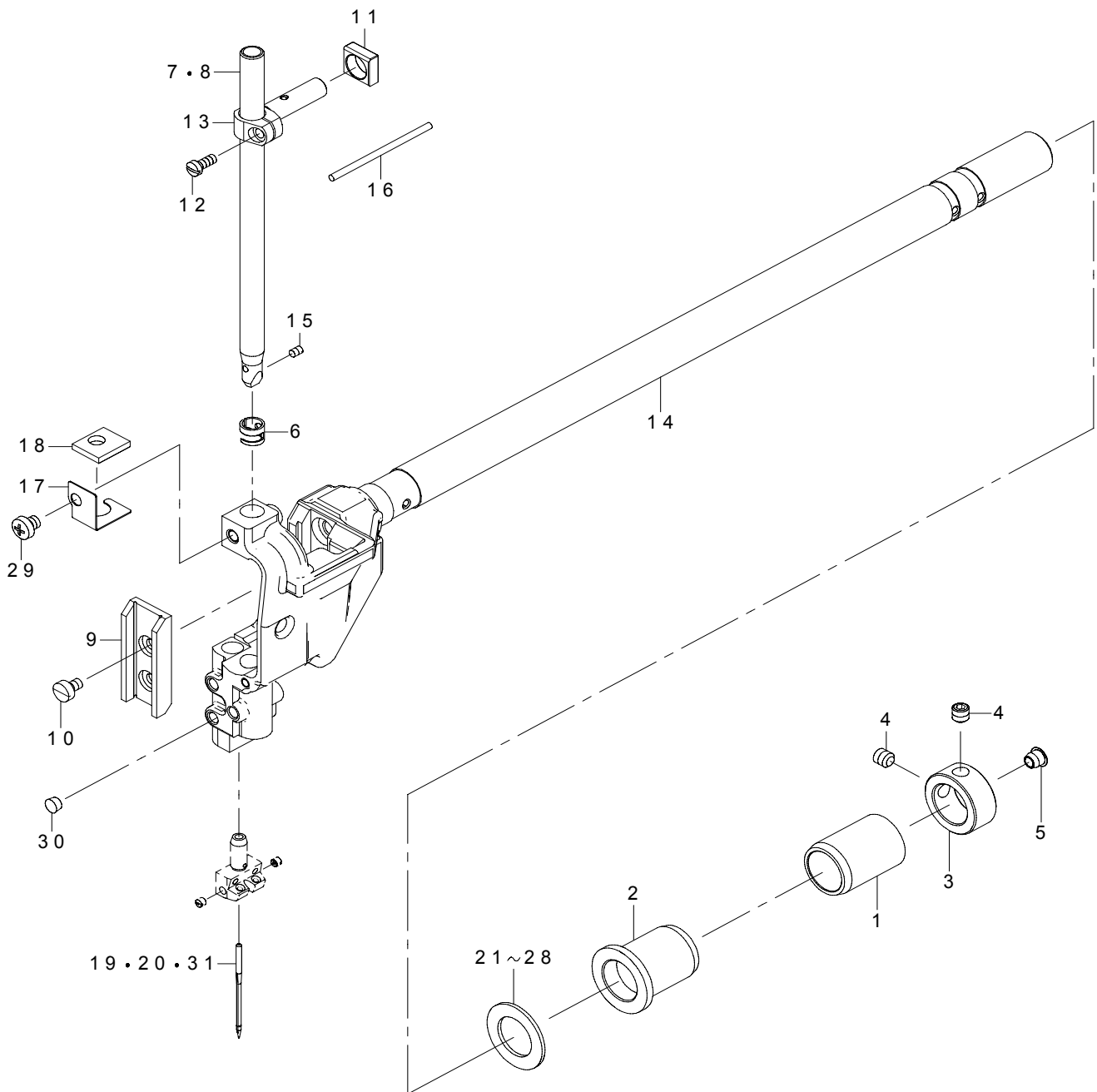

REF.NO	NOTE	PART NO	DESCRIPTION	品名	Qty
1		400-10709	NF SHAFT BUSH R	揺動軸後メタル	1
2		400-23568	BUSHING	揺動前メタル	1
3		CS-1701181-TP	THRUST COLLAR D=17 W=11	スラスト受 D=17 W=11	1
4		SM-8060612-TP	SCREW M6 L=6	止めねじ M6 L=6	2
5		TA-0620504-R0	CAP	止栓	1
6	☆	#01 B1418-141-H00	NEEDLE BAR THREAD GUIDE	針棒糸掛け	1
7		#01 B1401-246-000	NEEDLE BAR	針棒	1
8		#05 214-51406	NEEDLE BAR	針棒	1
9		401-27041	NEEDLE_BAR_GUIDE	針棒ガイド	1
10		SM-6040650-TP	SCREW	平ねじ M4 L=6	2
11		401-12152	NEEDLE_ROD_SQUARE_BLOCK	針棒案内口	1
12		SS-7090910-TP	SCREW 9/64-40 L=8.5	丸平ねじ 9/64-40 L=8.5	1
13		401-12273	NEEDLE BAR CONNECTION	針棒抱き	1
14		401-36296	N_B_ROCKING_BASE_ASM.	針棒揺動台(組)	1
15	☆	#01 SS-8080410-TP	SCREW 1/8-44 L=3.5	止めねじ 1/8-44 L=3.5	1
16		CQ-2520000-00	OIL WICK	油芯	0.05
17		401-12270	FELT HOLDER	フェルト押え	1
18		401-12272	NEEDLE_BAR_FELT_E	針棒フェルト_E	1
19	☆	#01 M1351-7B1-400	NEEDLE 135X17 #140	針 135 X 17 #140	1
20	☆	#02 M1351-7B1-400	NEEDLE 135X17 #140	針 135 X 17 #140	2
21		#03 B1438-512-B00	WASHER 17.1X28X1.5	揺動軸メタル座金 T=1.5	1
22		#03 226-06206	SPACER Y	針落ちスペーサ Y	1
23		#03 226-06305	SPACER Z	針落ちスペーサ Z	1
24		#03 226-07600	SPACER A	針落ちスペーサ A	1
25		#03 226-07709	SPACER B	針落ちスペーサ B	1
26		#03 226-07808	SPACER D	針落ちスペーサ D	1
27		#03 226-07907	SPACER E	針落ちスペーサ E	1
28		#03 226-06404	SPACER F	針落ちスペーサ F	1
29		SM-4050501-SC	SCREW M5X0.8 L=5	なべ小ねじ M5 X 0.8 L=5	1
30		TA-0500301-R0	PLUG 5X5.8 L=3	止栓 5 X 5.8 L=3	4
31		#04 M1351-7B2-000	NEEDLE 135X17 #200	針 135 X 17 #200	2
		NOTE(注記)	#01....FOR PLC-2710,2710-7	PLC-2710, 2710-7用	
			#02....FOR PLC-2760,2760-7	PLC-2760, 2760-7用	
			#03....SELECTIVE PARTS	選択部品	
			#04....FOR PLC-2760L	PLC-2760L用	
			#05....FOR PLC-2760,2760-7,2760L	PLC-2760, 2760-7, 2760L用	

4. NEEDLE BAR COMPONENTS (FOR PLC-2765)

針棒関係 (PLC-2765 用)

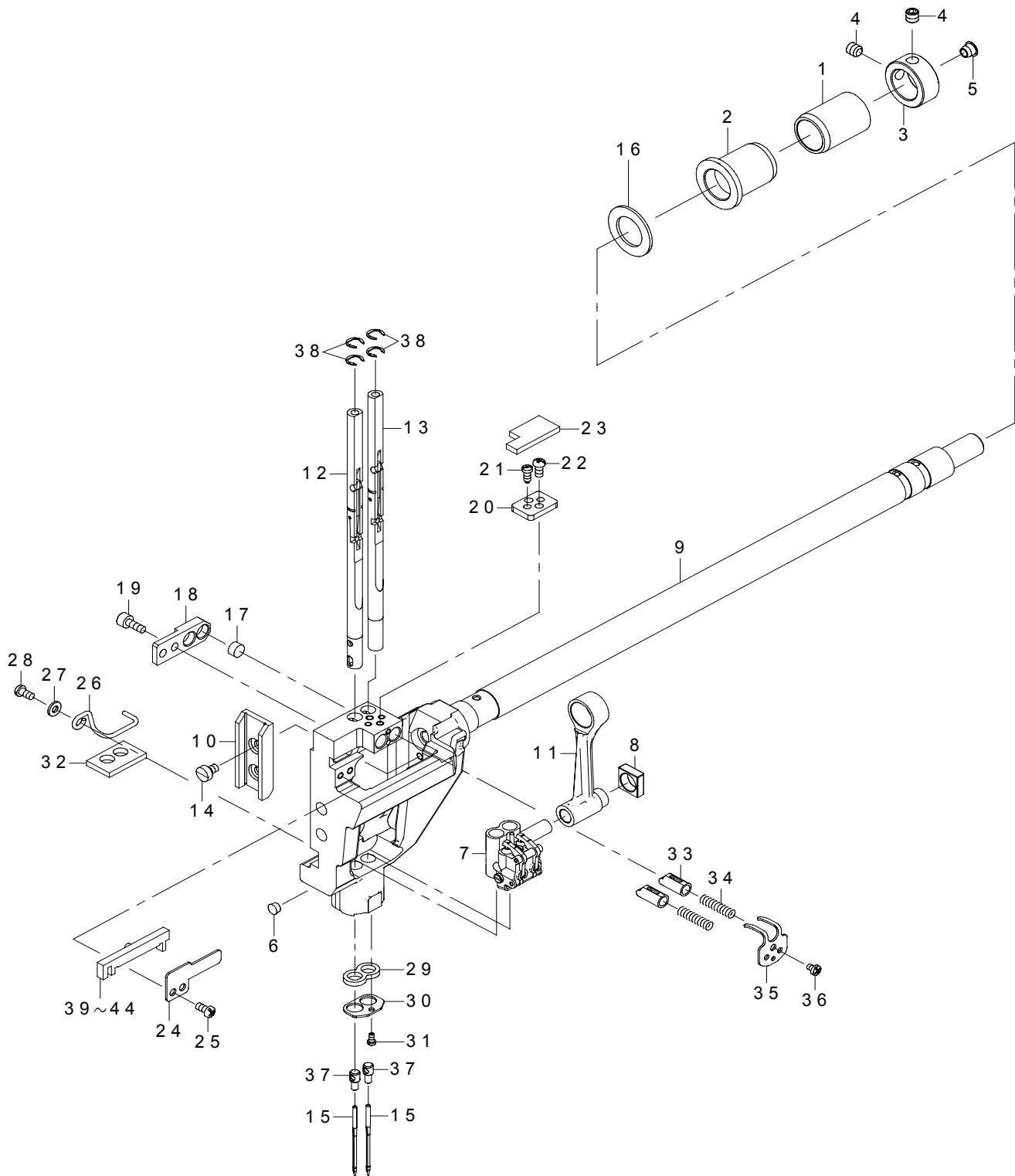

REF.NO	NOTE	PART NO	DESCRIPTION	品名	Qty
1		400-10709	NF SHAFT BUSH R	揺動軸後メタル	1
2		400-23568	BUSHING	揺動前メタル	1
3		CS-1701181-TP	THRUST COLLAR D=17 W=11	スラスト受 D=17 W=11	1
4		SM-8060612-TP	SCREW M6 L=6	止めねじ M6 L=6	2
5		TA-0620504-R0	CAP	止栓	1
6		TA-0500301-R0	PLUG 5X5.8 L=3	止栓 5 X 5. 8 L=3	1
7		400-32147	NEEDLE_BAR_CONNECTION_ASM	針棒抱き組	1
8		401-12152	NEEDLE_ROD_SQUARE_BLOCK	針棒案内コ口	1
9		401-38640	NEEDLE_BAR_ROCKING_BASE.ASM.	針棒揺動台(組)	1
10		401-27041	NEEDLE_BAR_GUIDE	針棒ガイド	1
11		401-31644	NEEDLE_BAR_CRANK_ROD	針棒クランクロッド	1
12		401-31649	NEEDLE_BAR_ASM_LEFT	針棒左(組)	1
13		401-31651	NEEDLE_BAR_ASM_RIGHT	針棒右(組)	1
14		SM-6040650-TP	SCREW	平ねじ M4 L=6	2
15	☆	M1351-7B1-400	NEEDLE 135X17 #140	針 135-17 #140	2
16		226-07709	SPACER B	針落ちスペーサ B	1
17		110-02904	ROLLER FELT	面部油量調節フェルト	2
18		401-31653	FELT_COVER	フェルト押え	1
19		SM-6040602-TP	SCREW M4X0.7 L=6	六角穴ボルト M4 X 0. 7 L=6	2
20		226-82702	NEEDLE_BAR_SWIVEL_STOPPER	針棒回り止め	1
21		226-81712	STOPPER SCREW	針棒回り止め 止めねじ	2
22		SS-4090715-SP	SCREW 9/64-40 L=7	なべねじ 9/64-40 L=7	2
23		400-39629	FELT	フェルト	1
24		226-81803	SLIDE BLOCK GUIDE PLATE	滑り子案内板	1
25		SS-4090715-SP	SCREW 9/64-40 L=7	なべねじ 9/64-40 L=7	2
26		401-31654	FELT_GUIDE	針棒油防フェルトガイド	1
27		WP-0371016-SD	WASHER 3.7X8X1	平座金 3. 7 X 8 X 1	1
28		SS-4090715-SP	SCREW 9/64-40 L=7	なべねじ 9/64-40 L=7	1
29		226-86000	NEEDLE BAR OIL SEAL FELT	針棒油防フェルト A	1
30		401-31656	NEEDLE_BAR_OIL_SEAL_PLATE	針棒油防板	1
31		SS-6060510-TP	SCREW 3/32-56 L=4.5	平ねじ 3/32-56 L=4. 5	1
32		401-31655	OIL_GUARD_FELT	針棒油防フェルト B	1
33		226-81407	NEEDLE BAR STOPPER	針棒ストッパー	2
34		226-81506	SPRING	針棒ストッパーばね	2
35		400-95222	STOPPER_SPRING_COVER	針棒ストッパーばねカバー	1
36		SM-4030455-SP	SCREW	なべ小ねじ M3 L=4	1
37		226-82504	SPRING BEARING	ばね受	2
38		400-28668	RING_A	リング	4
39	#01	226-81951	SLIDER BLOCK ASM. A	滑り子(組) A	1
40	#01	226-82058	SLIDER BLOCK ASM. B	滑り子(組) B	1
41	#01	226-82157	SLIDER BLOCK ASM. C	滑り子(組) C	1
42	#01	226-82256	SLIDER BLOCK ASM. D	滑り子(組) D	1
43	#01	226-82355	SLIDER BLOCK ASM. E	滑り子(組) E	1
44	#01	401-17425	SLIDER BLOCK ASM. F	滑り子(組) F	1
		NOTE(注記)	#01....SELECTIVE PARTS	選択部品	

5. LOWER SHAFT COMPONENTS

下軸関係

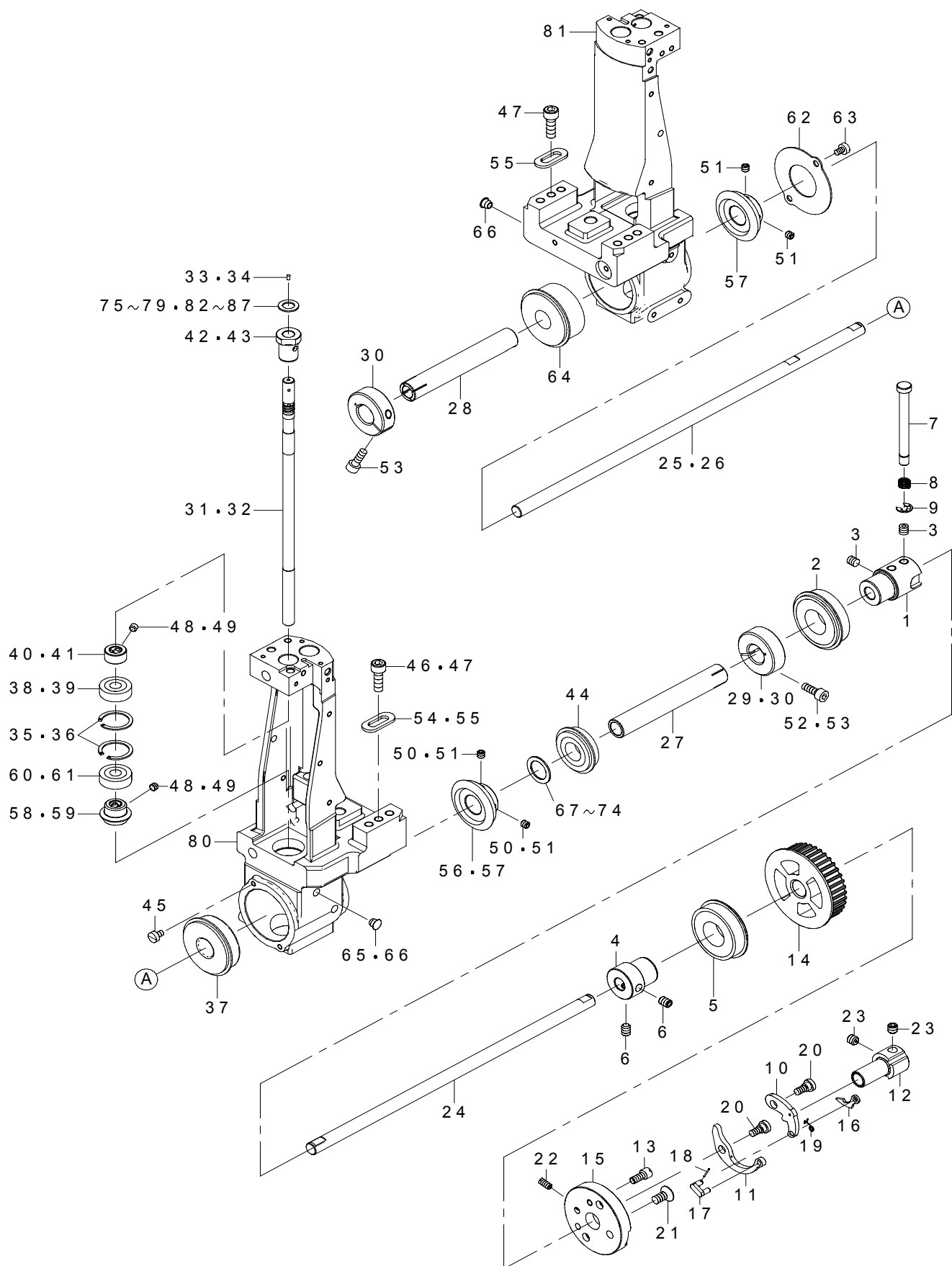

REF.NO	NOTE	PART NO	DESCRIPTION	品名	Qty
1		401-30041	CONNECTION_BUSH	下軸連結メタル	1
2		SB-1200018-00	BEARING	ころがり軸受	1
3		SM-8060812-TP	SCREW M6 L=8	止めねじ M 6 L = 8	4
4		401-23247	BEARING_COLLAR	ベアリングカラー	1
5		SB-1200018-00	BEARING	ころがり軸受	1
6		SM-8060812-TP	SCREW M6 L=8	止めねじ M 6 L = 8	2
7		401-12240	SAFETY_REVERSE_BUTTON	解除押しボタン	1
8		B1639-051-000	SPRING	押しボタンばね	1
9		RE-0500000-K0	E-RING	E 形止め輪 5	1
10		213-87600	SAFETY_CLUTCH_HOOK	安全装置爪	1
11		213-87709	SAFETY_CLUTCH_SPRING	安全装置ばね	1
12		213-87808	SAFETY_BASE	安全装置受	1
13		213-87907	ADJUSTING_PIN (1.2)	解除圧調整ピン (1. 2)	1
14		401-25862	LOWER_SHAFT_SPROCKET	下スプロケット	1
15		401-26366	CLUTCH_BASE	クラッチベース	1
16		B1308-055-000	SAFETY_CLUTCH_COUNTER-HOOK	安全装置逆爪	1
17		B1310-055-000	SAFETY_CLUTCH_SMALL_LINK	安全装置小リンク	1
18		B1314-055-000	SAFETY_CLUTCH_SMALL_LINK_PIN	安全装置小リンクピン	1
19		401-13224	COUNTER_HOOK_SPRING	安全装置逆爪ばね	1
20		SD-0640322-TP	HINGE SCREW D= 6.35 H= 3.2	段ねじ D = 6. 35 H = 3. 2	2
21		SM-1061201-SN	SCREW M6 L=12	皿小ねじ M 6 L = 12	2
22		SS-8111010-TP	SCREW 11/64-40 L=9.5	止めねじ 11 / 64 - 40 L = 9. 5	1
23		SS-8660612-TP	SCREW 1/4-40 L=6	止めねじ 1 / 4 - 40 L = 6	2
24		401-30042	LOWER_SHAFT_A	下軸 A	1
25	#01	401-30043	LOWER_SHAFT_B	下軸 B	1
26	#02	401-30044	LOWER_SHAFT_C	下軸 C	1
27		401-12253	LOWER_SHAFT_C	下軸 C	1
28	#02	401-26454	LOWER_SHAFT_D	下軸 D	1
29	#01	400-52253	SET COLLAR	下軸セットカラー	1
30	#02	400-52253	SET COLLAR	下軸セットカラー	2
31	#01	401-30035	HOOK_SHAFT	釜軸	1
32	#02	401-30035	HOOK_SHAFT	釜軸	2
33	#01	TA-0180401-M0	NEEDLE COOLER PLUG CAP	止栓 D = 1. 8 X 2. 1 L = 4. 3	1
34	#02	TA-0180401-M0	NEEDLE COOLER PLUG CAP	止栓 D = 1. 8 X 2. 1 L = 4. 3	2
35	#01	RC-2351018-KP	RETAINING PIN 23.5	C 形止め輪 23. 5 丸 R	2
36	#02	RC-2351018-KP	RETAINING PIN 23.5	C 形止め輪 23. 5 丸 R	4
37		G1216-870-000	UPPER SHAFT REAR BEARING	上軸後ベアリング	1
38	#01	SB-1080004-00	BUSHING	ラジアル軸受	1
39	#02	SB-1080004-00	BUSHING	ラジアル軸受	2
40	#01	CS-0800881-TP	THRUST COLLAR	スラスト受 D = 8 W = 8	1
41	#02	CS-0800881-TP	THRUST COLLAR	スラスト受 D = 8 W = 8	2
42	#01	401-30036	BUSHING	釜軸メタル	1
43	#02	401-30036	BUSHING	釜軸メタル	2
44		SB-1150010-00	ROLLING BEARING	ころがり軸受	1
45		SM-6040650-TP	SCREW	ヒラネジ M 4 L = 6	2
46	#01	SM-6061802-TP	SCREW M6 L=18	六角穴ボルト	2
47	#02	SM-6061802-TP	SCREW M6 L=18	六角穴ボルト	4
48	#01	SM-8050412-TP	SCREW M5 L=4	止めねじ M 5 L = 4	4
49	#02	SM-8050412-TP	SCREW M5 L=4	止めねじ M 5 L = 4	8
50	#01	SM-8050512-TP	SCREW	止めねじ M 5 L = 5	2
51	#02	SM-8050512-TP	SCREW	止めねじ M 5 L = 5	4
52	#01	SM-6051402-TP	SCREW M5X0.8 L=14	六角穴ボルト	1
53	#02	SM-6051402-TP	SCREW M5X0.8 L=14	六角穴ボルト	2
54	#01	401-39042	WASHER	座金	2
55	#02	401-39042	WASHER	座金	4
56	#01	401-26372	LOWER_SHAFT_GEAR	下軸歯車 (大)	1
57	#02	401-26372	LOWER_SHAFT_GEAR	下軸歯車 (大)	2
58	#01	401-12242	HOOK_SHAFT_GEAR	釜軸歯車 (小)	1
59	#02	401-12242	HOOK_SHAFT_GEAR	釜軸歯車 (小)	2
60	#01	SB-1080004-00	BUSHING	ラジアル軸受	1
61	#02	SB-1080004-00	BUSHING	ラジアル軸受	2
62	#02	401-26455	HOOK_SHAFT_BASE_COVER	釜軸台カバー	1
63	#02	SM-6040650-TP	SCREW	平ねじ M 4 L = 6	2
64	#02	SB-1150022-00	BEARING	ころがり軸受	1
65	#01	TA-0620504-R0	CAP	止栓	2
66	#02	TA-0620504-R0	CAP	止栓	4
67	#03	B1221-771-00A	HIGH SPEED WASHER FOR BEARING	上軸スラストワッシャー B T = 0. 8	1
68	#03	B1221-771-00B	MAIN SHAFT THRUST WASHER B T=1.0	上軸スラストワッシャー B	1
69	#03	B1255-781-00C	WASHER C	上軸スラストワッシャー T = 1. 2	1
70	#03	B1221-771-00D	MAIN SHAFT THRUST WASHER (D)	上軸スラストワッシャー B T = 1. 4	1
71	#03	B1221-771-00E	MAIN SHAFT THRUST WASHER (E)	上軸スラストワッシャー B T = 1. 6	1
72	#03	B1221-771-00F	MAIN SHAFT THRUST WASHER (F)	上軸スラストワッシャー B F	1
73	#03	B1221-771-00G	WASHER T=1.1	上軸スラストワッシャー B T = 1. 1	1
74	#03	B1221-771-00H	WASHER T=1.3	上軸スラストワッシャー B T = 1. 3	1
75	#03	B2557-280-00A	WASHER FOR DRIVING ARM	横送り腕座金 A	1
76	#03	B2557-280-00B	WASHER	横送り腕座金 B	1
77	#03	B2557-280-00C	WASHER	横送り腕座金 C	1
78	#03	B2557-280-00D	WASHER D	横送り腕座金 D	1
79	#03	B2557-280-00E	WASHER	横送り腕座金	1
80		401-33882	HOOK_SHAFT_BASE_R_ASM	釜軸台右 (組)	1
81	#02	401-33883	HOOK_SHAFT_BASE_L_ASM	釜軸台左 (組)	1
82	#03	401-38418	WASHER T=1.3	釜軸上メタルスラスト板 T = 1. 3	1
83	#03	401-38419	WASHER T=1.4	釜軸上メタルスラスト板 T = 1. 4	1
84	#03	401-38420	WASHER T=1.5	釜軸上メタルスラスト板 T = 1. 5	1
85	#03	401-38421	WASHER T=1.6	釜軸上メタルスラスト板 T = 1. 6	1
86	#03	401-38422	WASHER T=1.7	釜軸上メタルスラスト板 T = 1. 7	1
87	#03	401-38423	WASHER T=1.8	釜軸上メタルスラスト板 T = 1. 8	1
		NOTE(注記)	#01...FOR PLC-2710,2710-7 #02...FOR PLC-2760,2760-7,2760L, 2765 #03...SELECTIVE PARTS	PLC - 2710, 2710-7用 PLC - 2760, 2760-7, 2760 L, 2765用 選択部品	

REF.NO	NOTE	PART NO	DESCRIPTION	品名	Qty	
1	☆	#01	213-34800	ALUMINUM BOBBIN WITH KNURL	アルミボビン (ローレット付)	1
2	☆	#02	213-34800	ALUMINUM BOBBIN WITH KNURL	アルミボビン (ローレット付)	2
3	☆	#03	401-30034	TRM_HOOK_ASM	糸切り釜 (組)	1
4	☆	#04	401-30034	TRM_HOOK_ASM	糸切り釜 (組)	2
5	☆	#05	401-26399	HOOK_ASM	釜 (組) 糸切無	1
6	☆	#06	401-26399	HOOK_ASM	釜 (組) 糸切無	2
7		#05	401-34531	SPACER	スペーサー	1
8		#01	230-07503	ECCENTRIC ROLLER	偏心コロ	2
9		#02	230-07503	ECCENTRIC ROLLER	偏心コロ	4
10		#01	230-07602	HINGE SCREW	偏心コロ段ねじ	2
11		#02	230-07602	HINGE SCREW	偏心コロ段ねじ	4
12		#01	401-30048	BALL_PLUNGER	ボールプランジャー	2
13		#02	401-30048	BALL_PLUNGER	ボールプランジャー	4
14		#03	401-30040	HOOK_COVER	釜カバー	1
15		#04	401-30040	HOOK_COVER	釜カバー	2
16	☆	#01	401-30027	OPENER	オープナー	1
17	☆	#10	401-30027	OPENER	オープナー	2
18		#01	401-30031	OPENER_CAM	オープナカム	1
19		#02	401-30031	OPENER_CAM	オープナカム	2
20		#01	SM-8060552-TP	SCREW M6 L=5	止めねじ	1
21		#02	SM-8060552-TP	SCREW M6 L=5	止めねじ	2
22		#01	401-30028	OPENER_ARM	オープナー腕	1
23		#02	401-30028	OPENER_ARM	オープナー腕	2
24		#01	B3019-816-000	PIN	押え棒ピン	1
25		#02	B3019-816-000	PIN	押え棒ピン	2
26		#01	SM-6040802-TP	SCREW M4X0.7 L=8	六角穴ボルト	1
27		#02	SM-6040802-TP	SCREW M4X0.7 L=8	六角穴ボルト	2
28		#01	401-30030	SPRING_RACK	オープナーばね掛け	1
29		#02	401-30030	SPRING_RACK	オープナーばね掛け	2
30		#01	SM-6030450-TP	SCREW M3 L=4	平小ねじ M3 L=4	2
31		#02	SM-6030450-TP	SCREW M3 L=4	平小ねじ M3 L=4	4
32		#01	182-19105	DW PIN 4X16	DWピン 4 X 16	1
33		#02	182-19105	DW PIN 4X16	DWピン 4 X 16	2
34		#01	401-31586	H_C_STOPPER	釜カバーストッパー	1
35		#02	401-31586	H_C_STOPPER	釜カバーストッパー	2
36		#01	SM-6040650-TP	SCREW	平ねじ M4 L=6	2
37		#02	SM-6040650-TP	SCREW	平ねじ M4 L=6	4
38		#01	401-33718	SPRING	オープナーばね	1
39		#02	401-33718	SPRING	オープナーばね	2
40		#01	SS-6080320-SP	SCREW 1/8-44 L=2.5	平ねじ 1/8-44 L=2.5	1
41		#02	SS-6080320-SP	SCREW 1/8-44 L=2.5	平ねじ 1/8-44 L=2.5	2
42		#08	401-34795	HOOK_ASM_65	釜 (組) 片針	2
43		#08	401-37930	SPACER	スペーサー	2
44		#09	401-34531	SPACER	スペーサー	2
45		#05	401-37886	HOOK_COVER_ASM.	釜カバー (組)	1
46		#07	401-37886	HOOK_COVER_ASM.	釜カバー (組)	2
47		#08	401-37923	OPENER 2765	オープナー 2765	1
48		#11	401-38461	HOOK_ASM.	釜 (組)	2
		NOTE(注記)	#01....FOR PLC-2710,2710-7	PLC-2710, 2710-7用		
			#02....FOR PLC-2760,2760-7,2765,2760L	PLC-2760, 2760-7, 2765, 2760L用		
			#03....FOR PLC-2710-7	PLC-2710-7用		
			#04....FOR PLC-2760-7	PLC-2760-7用		
			#05....FOR PLC-2710	PLC-2710用		
			#06....FOR PLC-2760	PLC-2760用		
			#07....FOR PLC-2760,2760L,2765	PLC-2760, 2760L, 2765用		
			#08....FOR PLC-2765	PLC-2765用		
			#09....FOR PLC-2760,2760L	PLC-2760, 2760L用		
			#10....FOR PLC-2760,2760-7,2760L	PLC-2760, 2760-7, 2760L用		
			#11....FOR PLC-2760L	PLC-2760L用		

7. UPPER FEED COMPONENTS

上送り関係

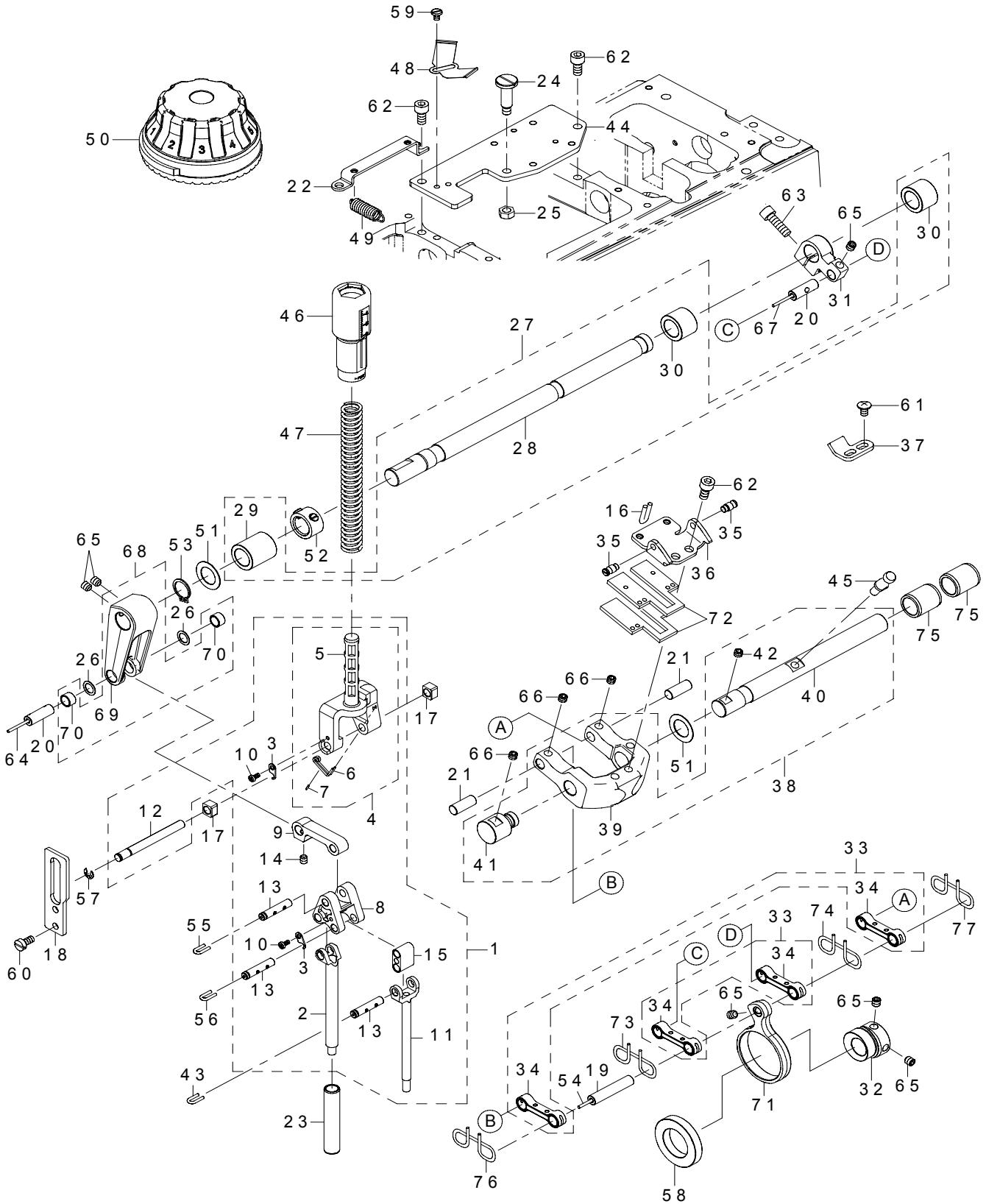

REF.NO	NOTE	PART NO	DESCRIPTION	品名	Qty
1		401-26167	UPPER_FEED_F_ASM_E	上送り面部 E (組)	1
2		401-25861	PRESSURE_BAR_E	押え棒 (E)	(1)
3		107-10804	TRIANGLE LEVER SHAFT STOPPER	三角てこ軸止め	(2)
4		401-33609	SPRING RECEIVING E ASM	押えばね受 E (組)	(1)
5		401-23664	SPRING_RECEIVING_E	押えばね受 E	(1)
6		401-33608	LIFTER GUARD	押えガード	(1)
7		PS-0100052-KP	SPRING PIN	スプリングピン	(1)
8		401-25852	TRIANGULAR_LEVER	三角てこ	(1)
9		401-25854	UPPER_FEED_LINK_A	上送りリンク A	(1)
10		SM-4030601-SN	SCREW M3 X 6	なべ小ねじ M 3 X 0. 5 L = 6	(2)
11		401-25937	WALKING_BAR_E	送り足棒 (E)	(1)
12		401-26166	PRESSER_BAR_GUIDE_SHAFT	押え棒ガイド軸	(1)
13		401-12176	CONNECTION_PIN	連結ピン	(3)
14		SM-8050612-TP	SCREW M5X6	止めねじ M 5 X 0. 8 L = 6	(1)
15		401-23665	WALKING_BAR_DRIVING_LINK	上送り揺動リンク	(1)
16		CQ-2020000-00	OIL WICK	油芯	0.1
17		400-90058	SLIDE BLOCK	針棒抱き案内コロ	2
18		401-25943	PRESSER ROD GUIDE	押え棒ガイド	1
19		401-12118	FEED_ROD_PIN	送りロッドピン	1
20		401-23634	ROCKING_LINK_PIN	揺動リンクピン	2
21		401-26375	FEED_ADJUSTING_PIN_A	送り調節ピン A	2
22		401-25867	SPRING_HOOK	ばね掛け	1
23		401-35014	PRESSER BAR BUSHING	押え棒メタル	1
24		SD-0802126-TP	SHOULDER SCREW D=8 H=21.2	段ねじ D = 8 H = 21. 2	1
25		NM-6060001-SD	NUT M6	六角ナット M 6 1種	1
26		E2613-700-000	WASHER	ポリスライダスラストワッシャー	2
27		401-23319	UPPER_FEED_SHAFT_ASM	上送り軸 (組)	1
28		401-23262	UPPER_FEED_SHAFT	上送り軸	(1)
29		401-23320	UPPER_FEED_SHAFT_METAL_F	上送り軸メタル (前)	(1)
30		401-23321	UPPER_FEED_SHAFT_METAL_R	上送り軸メタル (後)	(1)
31		401-26160	UPPER_FEED_REAR_ARM	上送り後部腕	1
32		401-26390	UPPER_FEED_CAM	上送りカム	1
33		401-26338	CONNECTION_LINK_ASM	送り変換リンク (組)	1
34		401-26223	CONNECTION_LINK	送り変換リンク	(1)
35		400-38494	THREAD_BIND_ARM_SPRING RAC	糸結び腕ばね掛け	2
36		401-26269	CHANGE_BASE_SPRING_RACK	D L ばね掛け	1
37		401-26264	CHANGE_BASE_STOPPER	D L ストッパー	1
38		401-23416	UPPER_FEED_CHANGE_BASE_ASM	交互上下変換体 (組)	1
39		401-23414	UPPER_FEED_CHANGE_BASE	交互上下変換体	(1)
40		401-23555	UF_CHANGE_BASE_SHAFT	交互上下変換体軸	(1)
41		401-23415	UF_CHANGE_BASE_SUPPORT_PIN	交互上下変換体支持ピン	(1)
42		SM-8060552-TP	SCREW M6 L=5	止めねじ	(1)
43		CQ-2520000-00	OIL WICK	油芯	0.048
44		401-25868	INSTALLING_PLATE	シリンダ取付板	1
45		401-26374	VERTICAL_ADJUSTING_PIN	変換体軸ピン	1
46		401-25926	PRESSER_ADJUSTING_SCREW	押え調節ねじ	1
47		401-12197	PRESSER_SPRING	押え調節ばね	1
48		401-12199	LEAF_SPRING	板ばね	1
49		401-26400	SPRING	上送り変換体ばね	2
50		401-25850	VERTICAL_DIAL(VE)	交互上下ダイヤル	1
51		D1231-555-B00	WASHER	スラスト座金	2
52		229-04155	MAIN SHAFT THRUST COLLAR ASM.	上軸スラスト受け (組)	1
53		RC-0150001-KP	RETAINING RING 13.8	C 形止め輪 13. 8	1
54		CQ-2020000-00	OIL WICK	油芯	0.042
55		CQ-2520000-00	OIL WICK	油芯	0.048
56		CQ-2520000-00	OIL WICK	油芯	0.048
57		RE-0400000-K0	E-RING 4	E 形止め輪 4	1
58		SB-1250006-00	BEARING	ころがり軸受	1
59		SM-6040650-TP	SCREW	平ねじ M 4 L = 6	2
60		SM-6051000-SP	SCREW	平ねじ M 5 L = 10	2
61		SM-0050801-SC	SCREW	トラスねじ M 5 L = 8	2
62		SM-6061202-TP	SCREW M6 L=12	六角穴ボルト M 6 L = 12	5
63		SM-6062002-TP	SCREW M6 L=20	六角穴ボルト M 6 L = 20	1
64		CQ-2020000-00	OIL WICK	油芯	0.02
65		SM-8060612-TP	SCREW M6 L=6	止めねじ M 6 L = 6	6
66		SM-8060552-TP	SCREW M6 L=5	止めねじ	3
67		CQ-2020000-00	OIL WICK	油芯	0.02
68		401-26159	UPPER_FEED_FRONT_ARM_ASM	上送り前部腕組	1
69		401-26157	UPPER_FEED_FRONT_ARM	上送り前部腕	(1)
70		401-26158	UPPER_FEED_FRONT_ARM_BUSH	上送り前部腕ブッシュ	(2)
71		401-25876	UPPER_FEED_CAM_ROD	上送りカムロッド	1
72		401-23345	FELT	フェルト	2
73		CQ-2020000-00	OIL WICK	油芯	0.25
74		CQ-2020000-00	OIL WICK	油芯	0.25
75		229-13008	FEED ROCKER SHAFT BUSHING	送り軸メタル	2
76		CQ-2020000-00	OIL WICK	油芯	0.25
77		CQ-2020000-00	OIL WICK	油芯	0.25

8. HAND LIFTER & AUTO LIFTER COMPONENTS

手動押え上げ・自動押え上げ関係

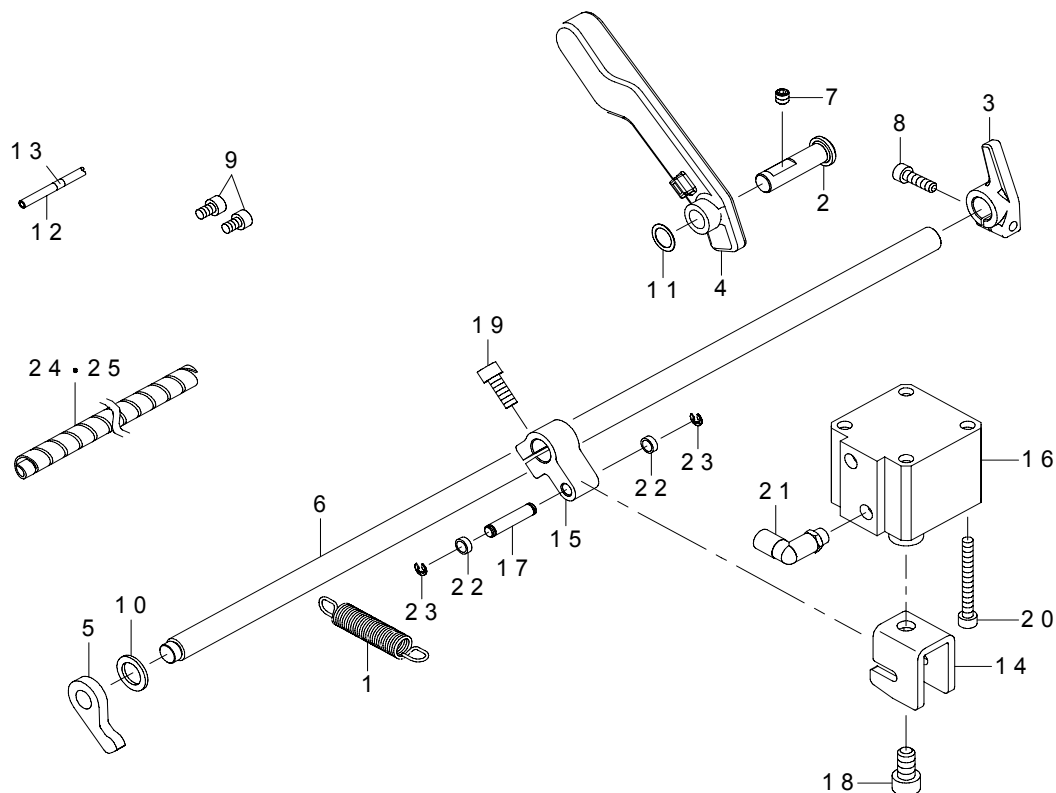

REF.NO	NOTE	PART NO	DESCRIPTION	品名	Qty
1		401-26367	SPRING	押え上げ軸戻しばね	1
2		400-06716	THREAD_TRIMMER_SHAFT	糸切りリンク軸	1
3		401-12184	LIFTER_LEVER_A	押え上げレバー A	1
4		401-26150	LIFTER_LEVER_B	押え上げレバー B	1
5		401-25870	LIFTER_PLATE	押え上げ板	1
6		401-26364	LIFTER_SHAFT	押え上げ軸	1
7		SM-8060612-TP	SCREW M6 L=6	止めねじ M6 L=6	1
8		SM-6051802-TP	SCREW M5 L=18	六角穴ボルト	1
9		SM-6050802-TP	SCREW M5X0.8 L=8	六角穴ボルト M5 X 0.7 L=8	2
10		134-09107	WASHER	ワッシャー	1
11		WZ-1052010-KP	WAVED WASHER	波形座金 10.5 X 14.5 X 0.3	1
12	#01	BT-0400251-EB	URETHANE HOSE, BLACK	ウレタンホース 黒	0.62
13	#01	180-35907	WIRE MARK (10)	ワイヤーマーク (10)	2
14	#01	401-12187	KNUCKLE_JOINT_A	ナックルジョイント A	1
15	#01	401-12188	LIFTING_ARM	自動押え上げ腕	1
16	#01	PA-4001502-00	AIR CYLINDER	エアシリンダ	1
17	#01	229-49101	ROLLER_FULCRUM_SHAFT	コロ支点軸	1
18	#01	SM-6081552-TP	SCREW M8 L=15	六角穴ボルト	1
19	#01	SM-6061602-TP	SCREW M6 L=16	六角穴ボルト	1
20	#01	SM-6054502-TN	SCREW M5 L=45	六角穴ボルト M5 L=45	4
21	#01	PJ-3040451-02	ELBOW UNION, C	エルボユニオン C	1
22	#01	139-51009	PRESSER FOOT ROLLER	押え足コロ	2
23	#01	RE-0400000-K0	E-RING 4	E 形止め輪 4	2
24	* #02	HX-0031400-00	SPIRAL TABE	スパイラルチューブ	0.1
25	* #03	HX-0031400-0A	SPIRAL TUBE	スパイラルチューブ	0.1
		NOTE(注記)	#01...FOR PLC-2710-7,2760-7,2710(WITH AK), 2710(WITH AK,BT,DL),2760(WITH AK), 2760(WITH AK,BT,DL),2760L(WITH AK), 2760L(WITH AK,BT,DL),2765(WITH AK), 2765(WITH AK,BT,DL)	PLC-2710-7, 2760-7, 2710 (AK 付), 2710 (AK, BT, DL 付), 2760 (AK 付), 2760 (AK, BT, DL 付), 2760 L (AK 付), 2760 L (AK, BT, DL 付), 2765 (AK 付), 2765 (AK, BT, DL 付) 用	
			#02...FOR PLC-2710(WITH AK), 2760(WITH AK), 2760L(WITH AK), 2765(WITH AK)	PLC-2710 (AK 付), 2760 (AK 付), 2760 L (AK 付), 2765 (AK 付) 用	
			#03...FOR PLC-2710(WITH AK,BT,DL), 2760(WITH AK,BT,DL), 2760L(WITH AK,BT,DL), 2765(WITH AK,BT,DL)	PLC-2710 (AK, BT, DL 付), 2760 (AK, BT, DL 付), 2760 L (AK, BT, DL 付), 2765 (AK, BT, DL 付) 用	

9. KNEE LIFTER COMPONENTS (FOR PLC-2710,2760,2760L,2765)

膝上げ関係 (PLC-2710,2760,2760L,2765 用)

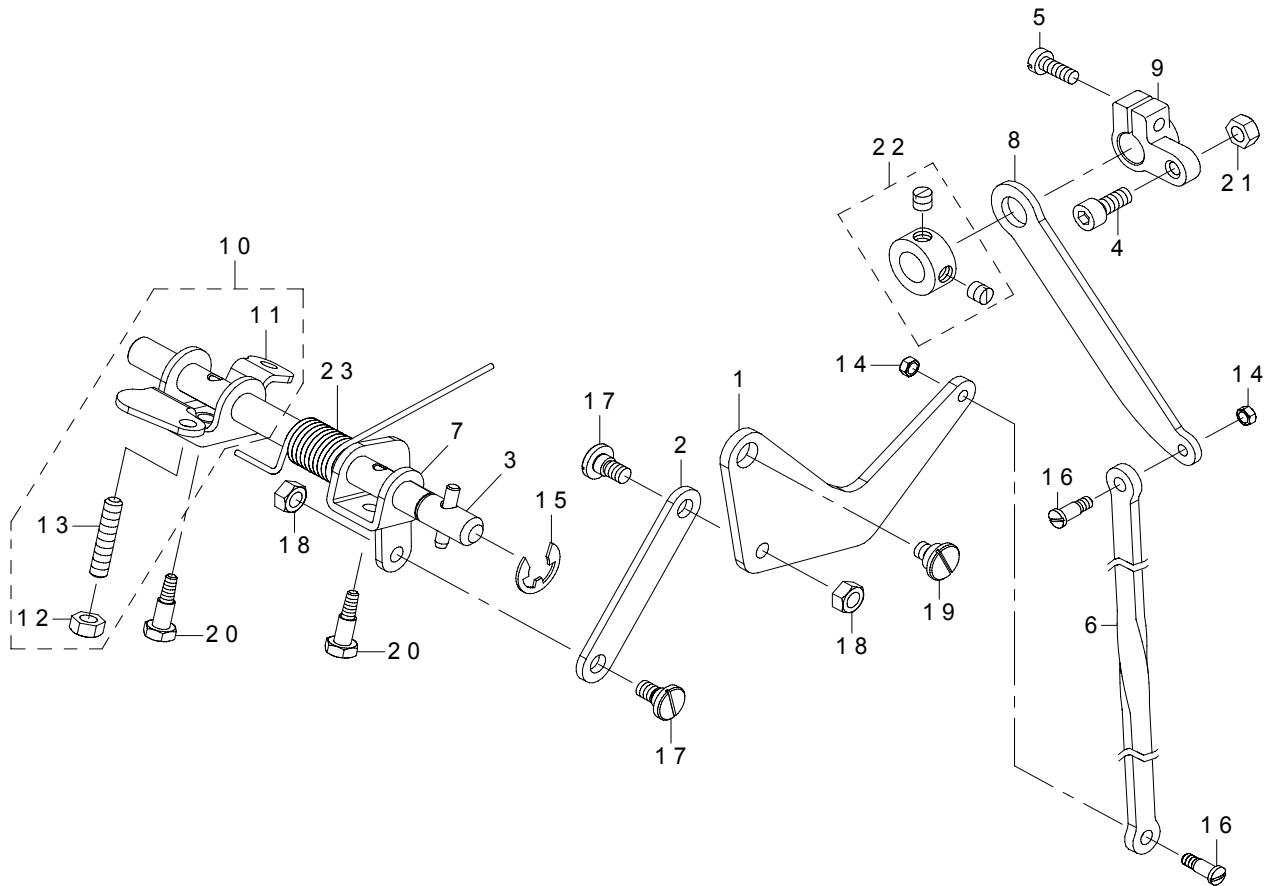

REF.NO	NOTE	PART NO	DESCRIPTION	品名	Qty
1		401-26270	KNEE_PAD_LINK_A	膝上げリンク A	1
2		401-26271	KNEE_PAD_LINK_B	膝上げリンク B	1
3		401-26356	KNEE_LIFTER_SHAFT_ASM	膝上げ軸 (組)	1
4		SM-6051202-TP	SCREW M5X0.8 L=12	六角穴ボルト M5 X 0.8 L=12	1
5		SM-6051400-SP	SCREW	平ねじ	1
6		401-30019	KNEE_PAD_LINK	膝上げリンク	1
7		401-26273	KNEE_PAD_DRIVING_ARM	膝上げ駆動腕	1
8		401-26274	KNEE_PAD_LINK_C	膝上げリンク C	1
9		401-12127	BACKWARD_FEED_CONNECTING_ARM	逆送り連結腕	1
10		229-32156	KNEE LIFTER ROTATION ARM ASM.	膝上げ回転腕 (組)	1
11		229-32107	KNEE LIFTING ROTATING ARM	膝上げ回転腕	(1)
12		NM-6060001-SE	NUT M6	六角ナット M6 1種	(2)
13		SM-8063012-TR	SCREW M6 L=30	止めねじ	(2)
14		NS-6110310-SP	NUT 11/64-40	六角ナット 11/64-40	2
15		RE-1000000-K0	E-RING 10	E形止め輪 10	1
16		SD-0500803-TP	HINGE SCREW D=5 H=8	段ねじ D=5 H=8	2
17		400-82078	SHOULDER SCREW D=7.24 H=3.3	段ねじ D=7.24 H=3.3	2
18		NM-6060001-SE	NUT M6	六角ナット M6 1種	2
19		SD-1000406-TP	SHOULDER SCREW	段ねじ D=10 H=4	1
20		SM-9061853-SR	SCREW M6 L=17.5	六角ボルト	2
21		NM-6050001-SD	NUT M5X0.8	六角ナット M5 X 0.8 1種	1
22		CS-1201010-SH	THRUST COLLAR ASM. D=12 W=10	スラスト受け D=12 W=10 組	1
23		236-39503	SPRING	膝上げ回転腕ばね	1

10. LOWER FEED COMPONENTS

下送り関係

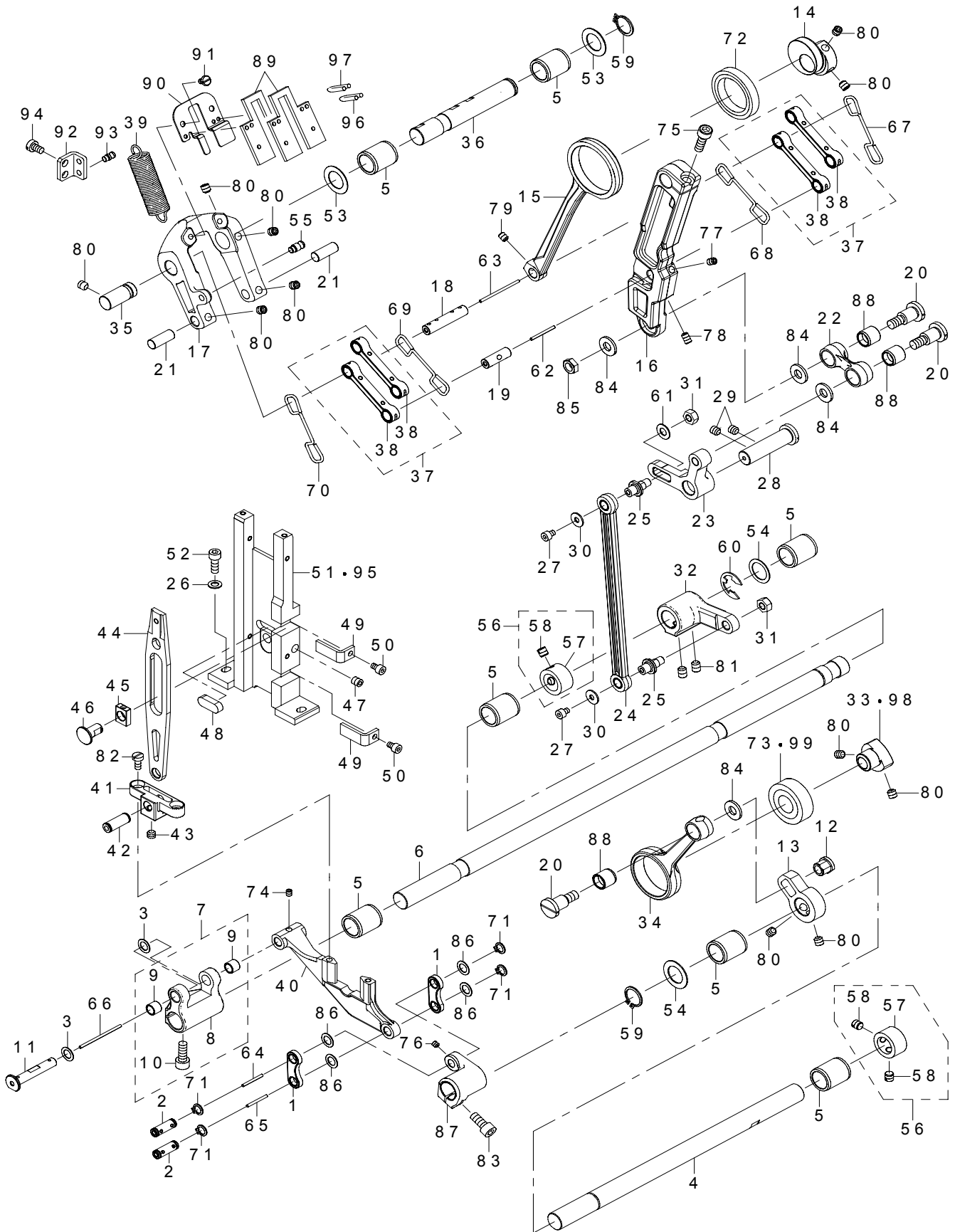

REF.NO	NOTE	PART NO	DESCRIPTION	品名	Qty
1		401-30013	VERTICAL_LINK	上下送りリンク	2
2		107-18906	VERTICAL_FEED_LINK_SHAFT	上下送りリンク軸	2
3		WP-0740516-SP	WASHER 7.4X11.8X0.5	平座金 7.4 X 11.8 X 0.5	2
4		401-23667	VERTICAL_FEED_LINK	上下送りリンク	1
5		229-13008	FEED ROCKER SHAFT BUSHING	送り軸メタル	7
6		401-26386	HORIZONTAL_FEED_SHAFT	水平送り軸	1
7		401-30011	FEED_BASE_ARM_ASM	送り台腕(組)	1
8		401-30010	FEED_BASE_ARM	送り台腕	(1)
9		401-26163	FEED_BASE_ARM_BUSH	送り台腕ブッシュ	(2)
10		SM-6051402-TP	SCREW M5X0.8 L=14	六角穴ボルト M5 X 0.8 L=14	(1)
11		401-12098	FEED_BASE_SHAFT	送り軸	1
12		401-26357	VERTICAL_FEED_ROD_NUT	上下送りロッドナット	1
13		401-25843	VERTICAL_FEED_ARM_REAR	上下送り後部腕	1
14		401-23626	HORIZONTAL_FEED_CAM	水平送りカム	1
15		401-26151	HORIZONTAL_FEED_ROD	水平送りロッド	1
16		401-23547	NEEDLE_BAR_ROCKING_LINK	針棒揺動桿	1
17		401-37553	HORIZONTAL_FEED_CHANGE_BASE	水平送り変換体	1
18		401-12118	FEED_ROD_PIN	送りロッドピン	1
19		401-23634	ROCKING_LINK_PIN	揺動リンクピン	1
20		SD-1021251-SP	SHOULDER SCREW D=10.2 H=12.5	段ねじ D=10.2 H=12.5	3
21		401-26375	FEED_ADJUSTING_PIN_A	送り調節ピンA	2
22		401-25856	CONNECTION_LINK	連結リンク	1
23		401-30007	LOWER_FEED_CONNECTING_TRIANGLE	下送り連結三角てこ	1
24		401-31952	CONNECTING_ROD_ASSY	連結ロッド(組)	1
25		401-30409	FEED_ROCK_SHAFT_HINGE_SCREW	水平軸後部腕段ねじ	2
26		WP-0550800-SP	WASHER 5.5X10X0.8	平座金 5.5 X 10 X 0.8	2
27		SM-6040502-TP	SCREW M4X0.7 L=5	六角穴ボルト M4 L=5	2
28		262-28304	REGULATING LEVER STUD	遮断制御レバー軸	1
29		SM-8060612-TP	SCREW M6 L=6	止めねじ M6 L=6	2
30		WP-0431005-SP	PLAIN WASHER	平座金	2
31		NM-6060001-CP	NUT M6X1 TYPE1	六角ナット M6 X 1 1種	2
32		401-30009	HORIZONTAL_FEED_ARM	水平送り腕	1
33	#04	401-23627	VERTICAL_FEED_CAM	上下送りカム	1
34		401-25857	VERTICAL_FEED_ROD	上下送りロッド	1
35		401-23639	HF_CHANGE_BASE_SUPPORT_PIN	水平送り変換体支持ピン	1
36		401-23332	CHANGE_BASE_SHAFT	送り変換体支点軸	1
37		401-26339	CONNECTION_LINK_ASM	送り変換リンク組	2
38		401-23252	CONNECTION_LINK	送り変換リンク	(2)
39		401-26401	SPRING_B	水平送り変換体ばね	1
40		401-31954	FEED BASE	送り台	1
41		401-30012	FEED_LEVER_SUPPORT	送りてこ支え	1
42		107-14103	CONNECTION LINK PIN A	連結リンクピンA	1
43		SM-8060552-TP	SCREW M6 L=5	止めねじ M6 L=5	1
44		401-30016	FEED_LEVER	送りてこ	1
45		401-30017	SLIDE_BLOCK	角駒	1
46		107-14608	CONNECTION LINK B SUPPORT PIN	連結リンクB支持ピン	1
47		SM-8060612-TP	SCREW M6 L=6	止めねじ M6 L=6	1
48		401-30018	FELT	フェルト	1
49		230-36304	FEED LEVER SUPPORT	送りてこ支え	2
50		SS-6090612-TP	SCREW 9/64-40 L=6	六角穴ボルト 9/64-40 L=6	2
51	#01	401-30014	FEED_LEVER_BASE_2710	送りてこ台_2710	1
52		SM-6051402-TP	SCREW M5X0.8 L=14	六角穴ボルト M5 X 0.8 L=14	2
53		D1231-555-B00	WASHER	スラスト座金	2
54		B1255-781-00A	WASHER A	上軸スラストワッシャー T=0.8	2
55		400-38494	THREAD_BIND_ARM_SPRING RAC	糸結び腕ばね掛け	1
56		229-04155	MAIN SHAFT THRUST COLLAR ASM.	上軸スラスト受(組)	2
57		229-04106	MAIN SHAFT THRUST COLLAR	上軸スラスト受	(1)
58		SS-8660610-TP	SCREW 1/4-40 L=6	止めねじ 1/4-40 L=6	(2)
59		RC-0150001-KP	C-RING 15 (13.8)	C形止め輪 15 (13.8)	2
60		RE-1200000-KO	E-RING 12	E形止め輪 12	1
61		WP-0650876-SD	WASHER 6.5X13X0.8	平座金 6.5 X 13 X 0.8	1
62		CQ-2020000-00	COTTON OIL WICK D=2	油芯 D=2	0.02
63		CQ-2020000-00	COTTON OIL WICK D=2	油芯 D=2	0.042
64		CQ-2020000-00	COTTON OIL WICK D=2	油芯 D=2	0.024
65		CQ-2020000-00	COTTON OIL WICK D=2	油芯 D=2	0.024
66		CQ-2020000-00	COTTON OIL WICK D=2	油芯 D=2	0.04
67		CQ-2020000-00	COTTON OIL WICK D=2	油芯 D=2	0.3
68		CQ-2020000-00	COTTON OIL WICK D=2	油芯 D=2	0.3
69		CQ-2020000-00	COTTON OIL WICK D=2	油芯 D=2	0.3
70		CQ-2020000-00	COTTON OIL WICK D=2	油芯 D=2	0.3
71		RC-0650811-KP	C-RING 7 (6.5)	C形止め輪 7 (6.5)	4
72		SB-1300002-00	BEARING	ころがり軸受	1
73	#04	SB-1150002-00	BEARING	ころがり軸受	1
74		SS-8110422-TP	SCREW 11/64-40 L=4	止めねじ 11/64-40 L=4	1
75		SM-6061802-TP	SCREW M6 L=18	六角穴ボルト M6 L=18	1
76		SM-8040412-TP	SCREW M4X4	止めねじ M4 X 4	2
77		SM-8050842-TP	SETSCREW	止めねじ	1
78		SM-8050812-TP	SCREW M5X8	止めねじ M5 X 8	1
79		SM-8050612-TP	SCREW M5X6	止めねじ M5 X 6	1
80		SM-8060612-TP	SCREW M6 L=6	止めねじ M6 L=6	12
81		SM-8060812-TP	SCREW M6 L=8	止めねじ M6 L=8	2
82		SS-6111010-TP	SCREW 11/64-40 L=9.5	平ねじ 11/64-40 L=9.5	2
83		SM-6061402-TP	SCREW M6 L=14	六角穴ねじ M6 L=14	1
84		260-18705	WASHER	座金	4
85		NS-6680410-SP	HEXAGONAL NUT 9/32-28	六角ナット 9/32-28	1
86		WP-0740516-SP	WASHER 7.4X11.8X0.5	平座金 7.4 X 11.8 X 0.5	4
87		401-25935	VERTICAL_FEED_ARM_FRONT	上下送り前部腕	1
88		401-26359	VERTICAL_FEED_ROD_BUSH	上下送りロッドブッシュ	3
89		401-23345	FELT	フェルト	1
90		401-37554	FELT HOLDER	フェルト押え	1
91		SM-6040650-TP	SCREW	平ねじ M4 L=6	2
92		401-37779	SUPPORT PLATE	ばね掛け支え板	1
93		401-37780	SPRING RAC	ばね掛け	1
94		SM-6050800-SP	SCREW M5 L=8	平ねじ M5 L=8	2
95	#02	401-30015	FEED_LEVER_BASE_2760	送りてこ台_2760	1
96		CQ-2020000-00	OIL WICK	油芯	0.05
97		CQ-2020000-00	OIL WICK	油芯	0.05
98	#03	401-34534	V_FEED_CAM_2.0	上下送りカム2.0	1
99	#03	SB-1170007-00	BEARING	ころがり軸受	1
		NOTE(注記)	#01...FOR PLC-2710,2710-7 #02...FOR PLC-2760,2760-7,2760L, 2765 #03...FOR PLC-2760L #04...FOR PLC-2710,2710-7,2760, 2760-7,2765	PLC-2710,2710-7用 PLC-2760,2760-7,2760L, 2765用 PLC-2760L用 PLC-2710,2710-7,2760, 2760-7,2765用	

11. FEED ADJUST COMPONENTS

送り調節関係

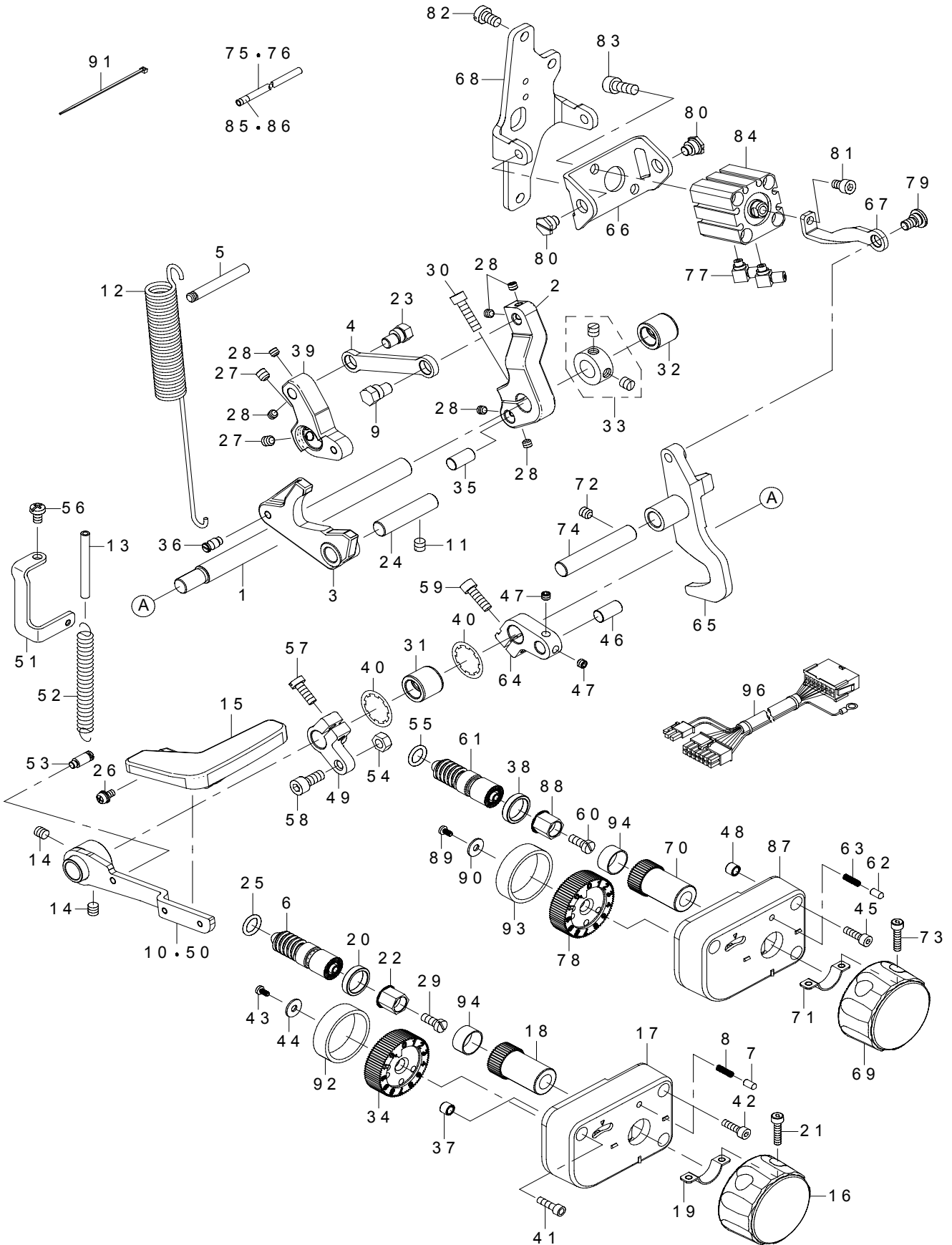

REF.NO	NOTE	PART NO	DESCRIPTION	品名	Qty	
1		401-26363	BACKWARD_FEED_LEVER_SHAFT	逆送りレバー軸	1	
2		401-29986	FEED_ADJUSTING_PIN_HOLDER_A	送り調節ピン支え腕 A	1	
3		401-29984	ADJUSTING_BASE_A	送り調節体 A	1	
4		401-29988	FEED_ADJUSTING_LINK	送り調節リンク	1	
5		401-34528	SPRING SUSPENSION	布押しばね掛け	1	
6		229-11804	FEED_REGULATOR_SCREW	送り調節ねじ	1	
7	☆	107-15704	VERTICAL_DIAL_PIN	交互上下ダイヤルピン	1	
8		B1526-527-00G	SPRING	押し足ばね	1	
9		236-13409	FEED_ADJUSTING_PIN	送り量調節ピン	1	
10	#01	401-29992	REVERSE_FEED_LEVER_ASM_B	逆送りレバー板(組) B	1	
11		SM-8060612-TP	SCREW M6 L=6	止めねじ M6 L=6	1	
12		401-34105	FEED_ADJUSTING_BASE_SPRING	送り調節体戻しばね	1	
13		236-30007	TUBE	チューブ	0.08	
14	#01	SM-8060612-TP	SCREW M6 L=6	止めねじ M6 L=6	2	
15		401-26116	REVERSE_FEED_LEVER_DRAFT	逆送りレバー	1	
16	☆	401-30004	FEED_DIAL_KNOB	送りダイヤルつまみ	1	
17		401-30001	FEED_DIAL_COVER_A	送りダイヤルカバー A	1	
18		401-30003	FEED_DIAL_GEAR	送りダイヤルギア	1	
19		401-30005	FEED_DIAL_SUPPORT_PLATE	送りダイヤル支え板	1	
20		401-33826	SPACER	スペーサー	1	
21		SM-6041802-TP	SCREW M4 L=18	六角穴ボルト M4 L=18	2	
22		401-30006	HEXA_SHAFT	六角軸	1	
23		236-13409	FEED_ADJUSTING_PIN	送り量調節ピン	1	
24		400-33825	HEAD_FIXED_SHAFT	頭部固定板	1	
25	☆	RO-0922702-00	O-RING	Oリング	1	
26		SL-4040881-SC	SCREW M4 L=8	座金付きなべ小ねじ M4 L=8	2	
27		SM-8060612-TP	SCREW M6 L=6	止めねじ M6 L=6	2	
28		SM-8050412-TP	SCREW M5 L=4	止めねじ M5 L=4	6	
29		SS-6121210-SP	SCREW 3/16-28 L=12	平ねじ 3/16-28 L=12	1	
30		SM-6052002-TP	SCREW M5X0.8 L=20	六角穴ボルト M5 X 0.8 L=20	1	
31		134-24502	BUSHING_FRONT	ブッシングフロント	1	
32		400-86018	BUSHING_MAIN_FEED	主送りメタル	1	
33		CS-1201010-SH	THRUST_COLLAR_ASM. D=12 W=10	スラスト受組 D=12 W=10	1	
34		401-32118	FEED_DIAL_PLATE_A	送りダイヤル板 A	1	
35		401-34959	FEED_ADJUSTING_PIN A	送り調節ピン A	1	
36		401-37780	SPRING_RAC	ばね掛け	1	
37		B4122-804-000	ROLLER	布台ストッパー コロ	1	
38	#02	401-33826	SPACER	スペーサー	1	
39		401-30412	FEED_ADJUSTING_ARM_BT	送り調節腕(BT)	1	
40		WT-1780011-KP	TOOTHED_WASHER 18	歯付き座金 18	2	
41		SM-6041402-TP	SCREW M4 L=14	六角穴ボルト M4 L=14	1	
42		SM-6040802-TP	SCREW M4X0.7 L=8	六角穴ボルト M4 X 0.7 L=8	2	
43		401-30820	SCREW	タップタイトねじ	1	
44		WP-0431005-SP	PLAIN_WASHER	平座金	1	
45	#02	SM-6041402-TP	SCREW M4 L=14	六角穴ボルト M4 L=14	3	
46	#02	401-31887	FEED_ADJUSTING_PIN	送り調節ピン	1	
47	#02	SM-8050412-TP	SCREW M5 L=4	止めねじ M5 L=4	2	
48	#02	B4122-804-000	ROLLER	布台ストッパー コロ	3	
49	#02	401-12127	BACKWARD_FEED_CONNECTING_ARM	逆送り連結腕	1	
50	#02	401-29991	REVERSE_FEED_LEVER_ASM	逆送りレバー板(組) BT用	1	
51	#02	401-25864	REVERSE_FEED_LEVER_SPRING_HOOK	逆送りレバーばね掛け	1	
52	#02	D2629-M1Y-C0F	SPRING	起動レバー引張りばね	1	
53	#02	262-29302	SUSPENSION_SCREW	起動レバー引張りばね掛け	1	
54	#02	NM-6050001-SD	NUT M5X0.8 TYPE1	六角ナット M5 X 0.8 1種	1	
55	☆	RO-0922702-00	O-RING	Oリング	1	
56	#02	SM-4050855-SP	SCREW	なべねじ M5 L=8	1	
57	#02	SM-6051400-SP	SCREW	平ねじ	1	
58	#02	SM-6051202-TP	SCREW M5X0.8 L=12	六角穴ボルト M5 X 0.8 L=12	1	
59	#02	SM-6051602-TP	SCREW M5X0.8 L=16	六角穴ボルト M5 X 0.8 L=16	1	
60	#02	SS-6121210-SP	SCREW 3/16-28 L=12	止めねじ 3/16-28 L=12	1	
61	#02	229-11804	FEED_REGULATOR_SCREW	送り調節ねじ	1	
62	☆	#02	107-15704	VERTICAL_DIAL_PIN	交互上下ダイヤルピン	1
63	#02	B1526-527-00G	SPRING	押し足ばね	1	
64	#02	401-25858	FEED_ADJUSTING_PIN_HOLDER_B	送り調節ピン支え腕 B	1	
65	#02	401-29985	ADJUSTING_BASE_B	送り調節体 B	1	
66	#02	401-26642	CYLINDER_BASE_A	シリンダーベース A	1	
67	#02	401-29999	CYLINDER_JOINT_B	シリンダジョイント B (2P)	1	
68	#02	401-26643	CYLINDER_BASE_B	シリンダーベース B	1	
69	☆	#02	401-30004	FEED_DIAL_KNOB	送りダイヤルつまみ	1
70	#02	401-30003	FEED_DIAL_GEAR	送りダイヤルギア	1	
71	#02	401-30005	FEED_DIAL_SUPPORT_PLATE	送りダイヤル支え板	1	
72	#02	SM-8060612-TP	SCREW M6 L=6	止めねじ M6 L=6	1	
73	#02	SM-6041802-TP	SCREW M4 L=18	六角穴ボルト M4 L=18	2	
74	#02	400-77931	PRESSURE_LOWERING_SHAFT	押し下げリンク軸	1	
75	#02	BT-0400251-EB	URETHANE_TUBE_BLACK_4X2.5	ポリウレタン チューブ 黒 4 X 2.5	0.36	
76	#02	BT-0400251-EB	URETHANE_TUBE_BLACK_4X2.5	ポリウレタン チューブ 黒 4 X 2.5	0.36	
77	#02	PJ-0460525-03	HOSE_ELBOW	ホース エルボ	2	
78	#02	401-32118	FEED_DIAL_PLATE_A	送りダイヤル板 A	1	
79	#02	SD-0800346-TP	SHOULDER_SCREW D=8 H=3.4	段ねじ D=8 H=3.4	1	
80	#02	SD-0900426-TP	SHOULDER_SCREW D=9 H=4.2	段ねじ D=9 H=4.2	2	
81	#02	SM-6050802-TP	SCREW M5X0.8 L=8	六角穴ボルト M5 X 0.7 L=8	1	
82	#02	SM-6061010-TP	SCREW M6 L=10	平小ねじ M6 L=10	3	
83	#02	SM-6061602-TP	SCREW M6 L=16	六角穴ボルト M6 L=16	2	
84	#02	PA-2001509-00	AIR_CYLINDER	エアシリンダ	1	
85	#02	180-35006	CABLE_MARK_NO.1	ワイヤーマーク(1)	2	
86	#02	180-35105	WIRE_MARK(2)	ワイヤーマーク(2)	2	
87	#02	401-30819	FEED_DIAL_COVER_B	送りダイヤルカバー B	1	
88	#02	401-30006	HEXA_SHAFT	六角軸	1	
89	#02	401-30820	SCREW	タップタイトねじ	2	
90	#02	WP-0431005-SP	PLAIN_WASHER	平座金	2	
91	#02	EA-9500B01-00	CABLE_BAND	束縛バンド	2	
92		401-37612	DIAL_PLATE_BUSH	ダイヤル板ブッシュ	1	
93	#02	401-37612	DIAL_PLATE_BUSH	ダイヤル板ブッシュ	1	
94		401-37613	DIAL_PLATE_BUSH	ダイヤル板ブッシュ	1	
95	#02	401-37613	DIAL_PLATE_BUSH	ダイヤル板ブッシュ	1	
96	* #03	401-39455	SOLENOID_RELAY_CABLE_ASM	ソレノイド中継ケーブル組	1	
		NOTE(注記)	#01...FOR PLC-2710,2760,2760L,2765	PLC-2710, 2760, 2760 L, 2765用		
			#02...FOR PLC-2710-7,2760-7	PLC-2710-7, 2760-7用		
			#03...FOR PLC-2710,2760,2760L,2765(WITH AK)	PLC-2710, 2760, 2760 L, 2765 (AK付)		
			PLC-2710,2760,2760L,2765(WITH AK,BT,DL)	PLC-2710, 2760, 2760 L, 2765 (AK, BT, DL付)用		

**12. DL COMPONENTS(FOR PLC-2710-7,2760-7,2710(WITH AK,BT,DL),2760(WITH AK,BT,DL),
2760L(WITH AK,BT,DL),2765(WITH AK,BT,DL))**

D L 関係 (PLC-2710-7,2760-7,2710(AK,BT,DL 付),2760(AK,BT,DL 付),
2760L(AK,BT,DL 付),2765(AK,BT,DL 付) 用)

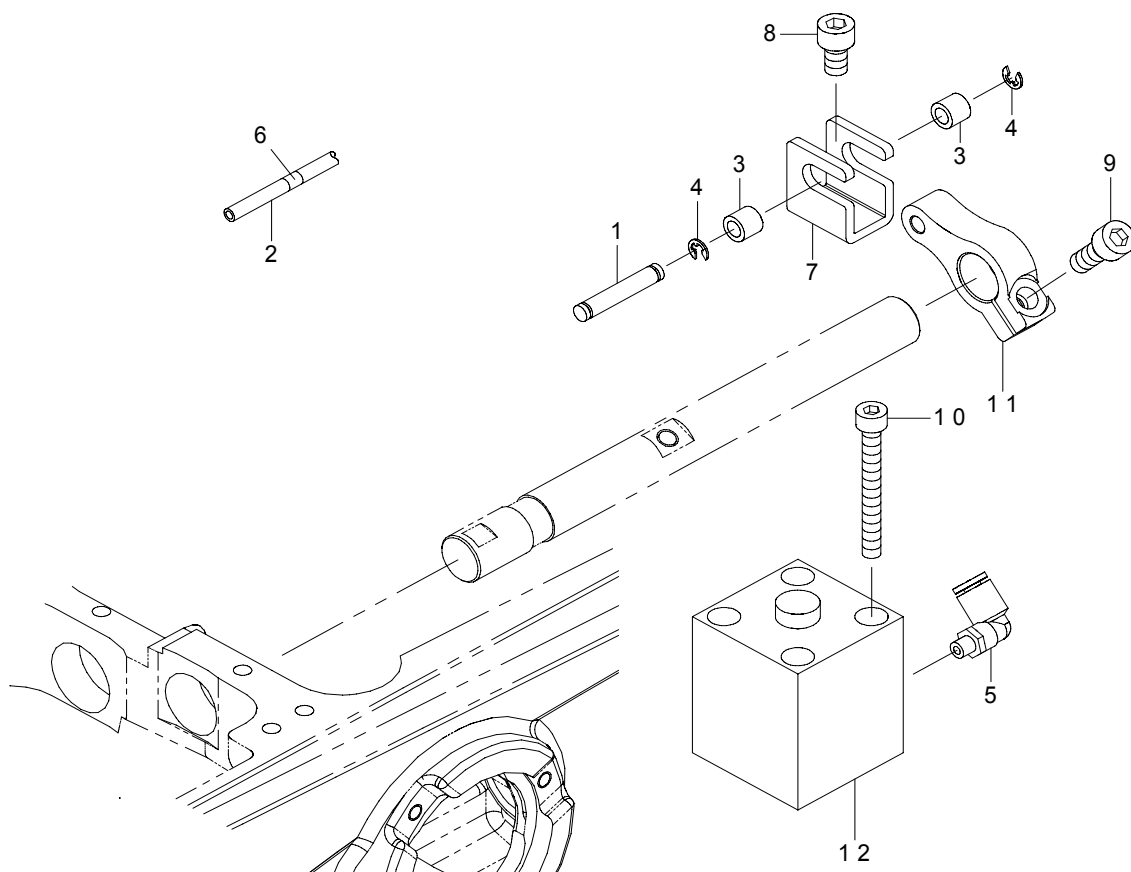

REF.NO	NOTE	PART NO	DESCRIPTION	品 名	Qty
1		B1504-210-000	CONNECTING SHAFT	ソレノイド連結軸	1
2		BT-0400251-EB	URETHANE HOSE, BLACK	ウレタンホース 黒	0.58
3		B3031-141-H00	CONNECTING STUD	抱きガイドコロ	2
4		RE-0320000-K0	E-RING 3.2	E 形止め輪 3.2	2
5		PJ-3040405-04	ELBOW UNION	エルボユニオン	1
6		180-35501	WIRE MARK (6)	ワイヤーマーク (6)	2
7		401-12191	KNUCKLE_JOINT_B	ナックルジョイント B	1
8		SM-6061002-TP	SCREW M6 L=10	六角穴ボルト M6 L=10	1
9		SM-6061602-TP	SCREW M6 L=16	六角穴ボルト	1
10		SM-6054502-TP	SCREW M5X0.8 L=45	六角穴ボルト M5 X 0.8 L=45	2
11		401-12192	TERTICAL_CYLINDER_ARM	交互上下シリンダー腕	1
12		PA-2502509-00	AIR CYLINDER	エアシリンダ	1

**13. AUTO BT COMPONENTS(FOR PLC-2710-7,2760-7,2710(WITH AK,BT,DL),2760(WITH AK,BT,DL),
2760L(WITH AK,BT,DL),2765(WITH AK,BT,DL))**

自動バック関係 (PLC-2710-7,2760-7,2710(AK,BT,DL 付),2760(AK,BT,DL 付),
2760L(AK,BT,DL 付),2765(AK,BT,DL 付) 用)

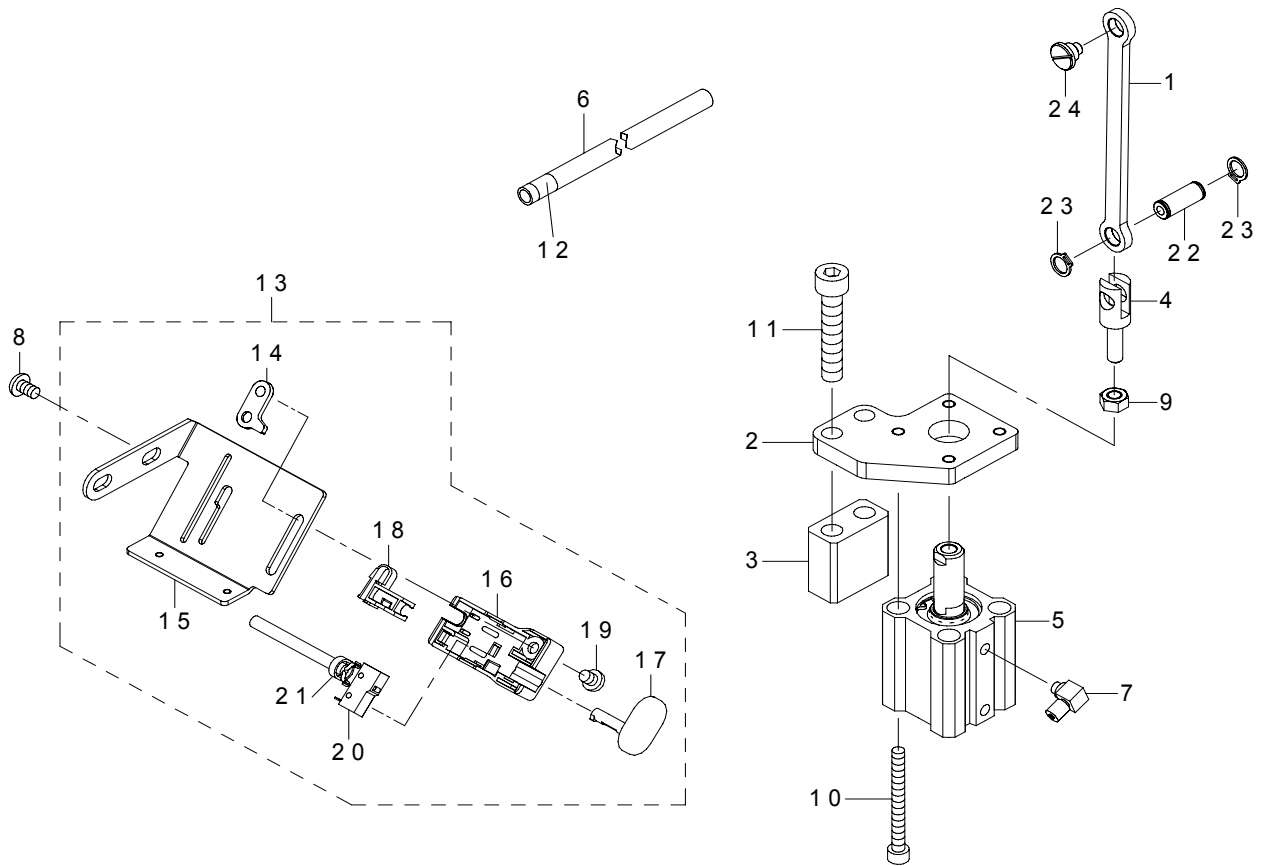

REF.NO	NOTE	PART NO	DESCRIPTION	品名	Qty
1		401-30413	BT_LINK	BT リンク	1
2		401-30024	BT_CYLINDER_PLATE	BT シリンダー板	1
3		401-30414	BT_CYLINDER_BLOCK	BT シリンダー台	1
4		400-52254	CYLINDER KNUCKLE JOINT	逆送りシリンダーナックルジョイント	1
5		PA-2502509-00	AIR CYLINDER	エアシリンダ	1
6		BT-0400251-EB	URETHANE TUBE BLACK 4X2.5	ポリウレタン チューブ 黒 4 X 2.5	0.27
7		PJ-0460525-03	HOSE ELBOW	ホースエルボ	1
8		SM-4050855-SP	SCREW	なべねじ M5 L=8	2
9		NM-6060001-CP	NUT M6X1 TYPE1	六角ナット M6 X 1 1種	1
10		SM-6055002-TP	SCREW M5 L=50	六角穴付きボルト M5 L=50	4
11		SM-6084502-TP	SCREW M8 L=45	六角穴ボルト M8 L=45	2
12		180-35709	WIRE MARK (8)	ワイヤーマーク (8)	2
13		401-30285	TB_SWITCH_ASSY	タッチバックスイッチ組	1
14		236-32102	REVERSE FEED SWITCH BASE GUIDE	逆送りスイッチ台ガイド	(1)
15		401-12213	TB_SW_MOUNTING_PLATE	タッチバックスイッチ取付板	(1)
16		236-31708	REVERSE FEED SWITCH COVER	逆送りスイッチカバー	(1)
17		236-31807	REVERSE FEED SWITCH SHAFT	逆送りスイッチ軸	(1)
18		236-31906	REVERSE FEED SWITCH SUPPORT	逆送りスイッチ受	(1)
19		SS-7110740-TP	SCREW 11/64-40 L=7	丸平ねじ 11/64-40 L=7	(1)
20		401-30286	REVERSE FEED CORD ASM	逆送りコード組	(1)
21		EA-9500B01-00	CABLE BAND	束線バンド	(1)
22		107-14103	CONNECTION LINK PIN A	連結リンクピン A	1
23		RC-0740811-KP	C-RING 8 (7.4)	C 形止め輪 8 (7.4)	2
24		SD-0800406-TP	SHOULDER SCREW D=8 H=4	段ねじ D=8 H=4	1

14. 6-RANGE SW COMPONENTS(FOR PLC-2710-7,2760-7,2710(WITH AK,BT,DL),2760(WITH AK,BT,DL), 2760L(WITH AK,BT,DL),2765(WITH AK,BT,DL))

6連スイッチ関係 (PLC-2710-7,2760-7,2710(AK,BT,DL 付),2760(AK,BT,DL 付), 2760L(AK,BT,DL 付),2765(AK,BT,DL 付) 用)

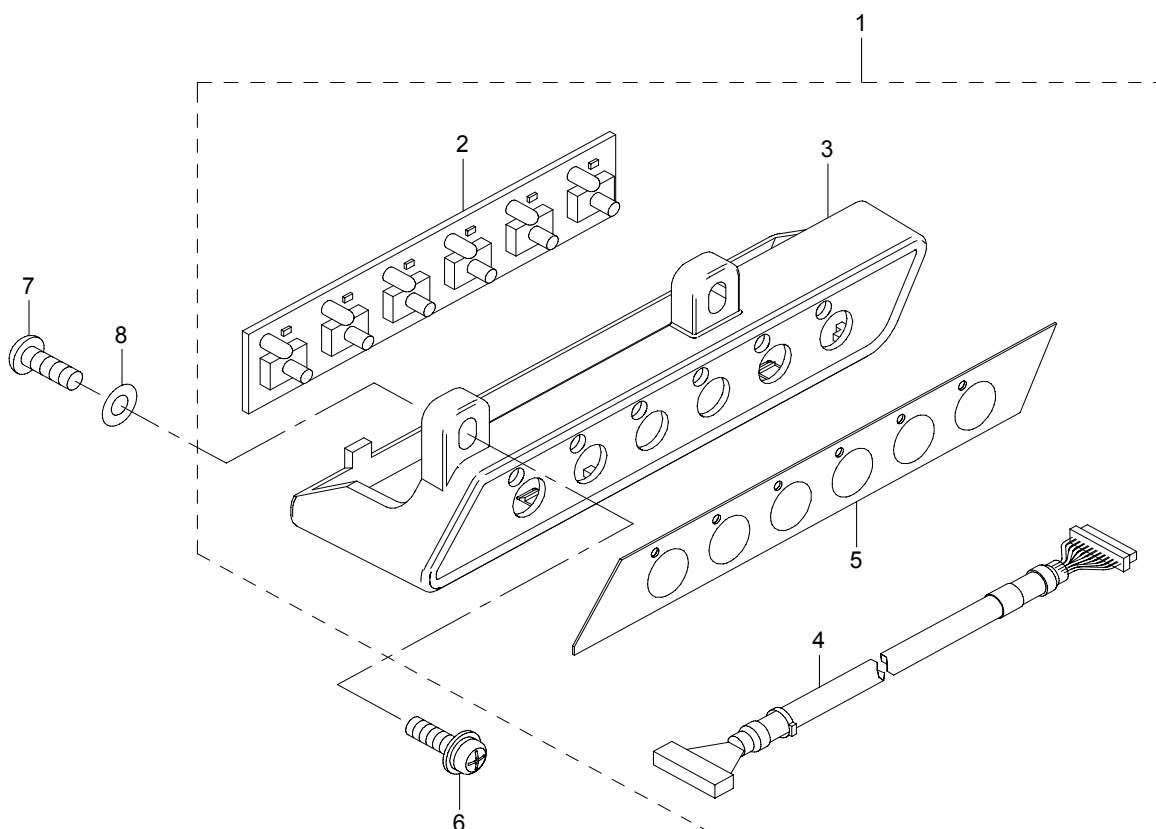

REF.NO	NOTE	PART NO	DESCRIPTION	品名	Qty
1		401-30287	6RANGE SWITCH ASM	6連スイッチ組	1
2		401-05510	6RANGE SWITCH PCB ASSY	6連スイッチ基板組	(1)
3		401-12215	6RANGE_SWITCH_COVER	6連スイッチカバー	(1)
4		401-30288	6RANGE SWITCH CABLE ASM	6連スイッチケーブル組	(1)
5		401-12216	PANEL SHEET	パネルシート	(1)
6	#01	SL-4041491-SC	SCREW 4 X 14	なべ小ねじセムス M4 X 0.7 L=14	2
7	#02	SM-4041201-SC	SCREW M4 L=12	なべ小ねじ M4 L=12	2
8	#02	WP-0430801-SC	WASHER M4	平座金 M4	2
		NOTE(注記)	#01....FOR PLC-2710-7,2760-7, 2710(WITH AK,BT,DL), 2760(WITH AK,BT,DL)	PLC-2710-7, 2760-7, 2710(AK, BT, DL 付), 2760(AK, BT, DL 付) 用	
			#02....FOR PLC-2765(WITH AK,BT,DL)	PLC-2765(AK, BT, DL 付) 用	

15. SPEED ADJUST COMPONENTS(FOR PLC-2710-7,2760-7)

速度調節関係 (PLC-2710-7,2760-7 用)

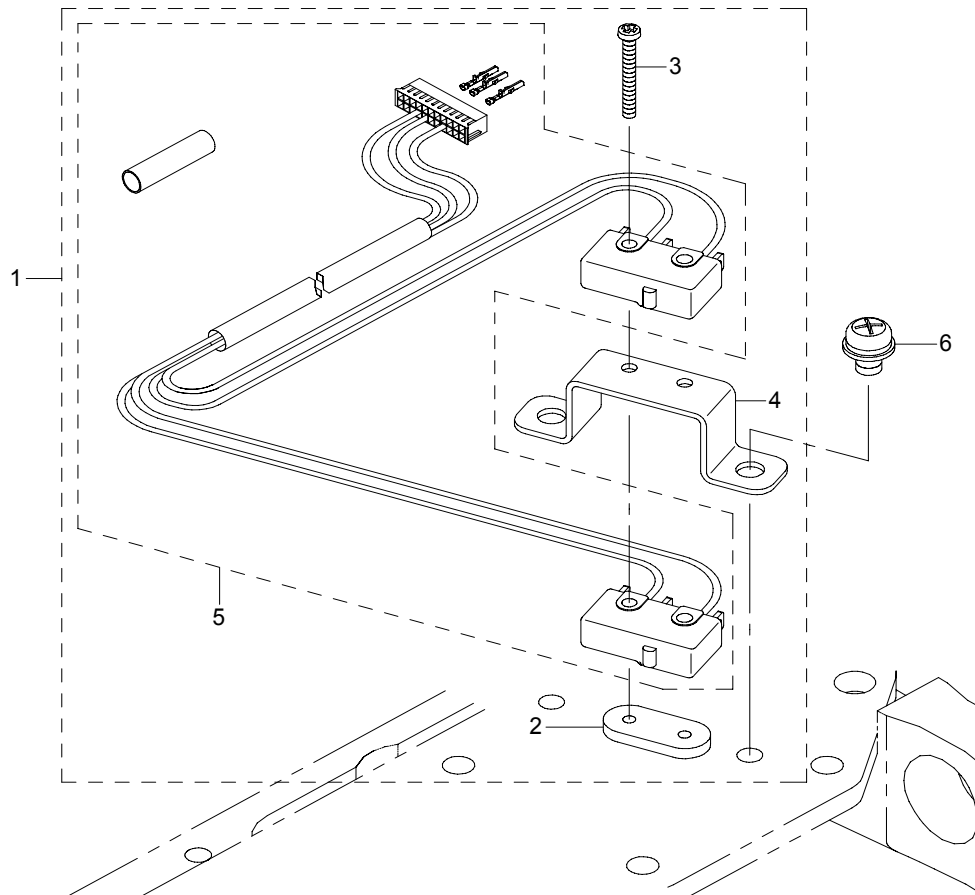

REF.NO	NOTE	PART NO	DESCRIPTION	品名	Qty
1		401-30289	VERTICAL_DETECTOR_SWITCH_ASM	速度制御 SW 組	1
2		236-38406	SAFETY SWITCH NUT	安全スイッチ止め板	(1)
3		SM-4021601-SN	SCREW M2 L=16	なべ小ねじ M 2 L = 1 6	(2)
4		401-26259	SENSOR_BRACKET	センサー取付け板	(1)
5		401-30290	SPEED CONTROL CORD ASM	スピードコントロールコード組	(1)
6		SL-4040691-SC	SCREW M4 L=6	座金付きなべ小ねじ M 4 L = 6	2

16. THREAD CUTTING COMPONENTS(FOR PLC-2710-7,2760-7)

糸切り関係 (PLC-2710-7,2760-7 用)

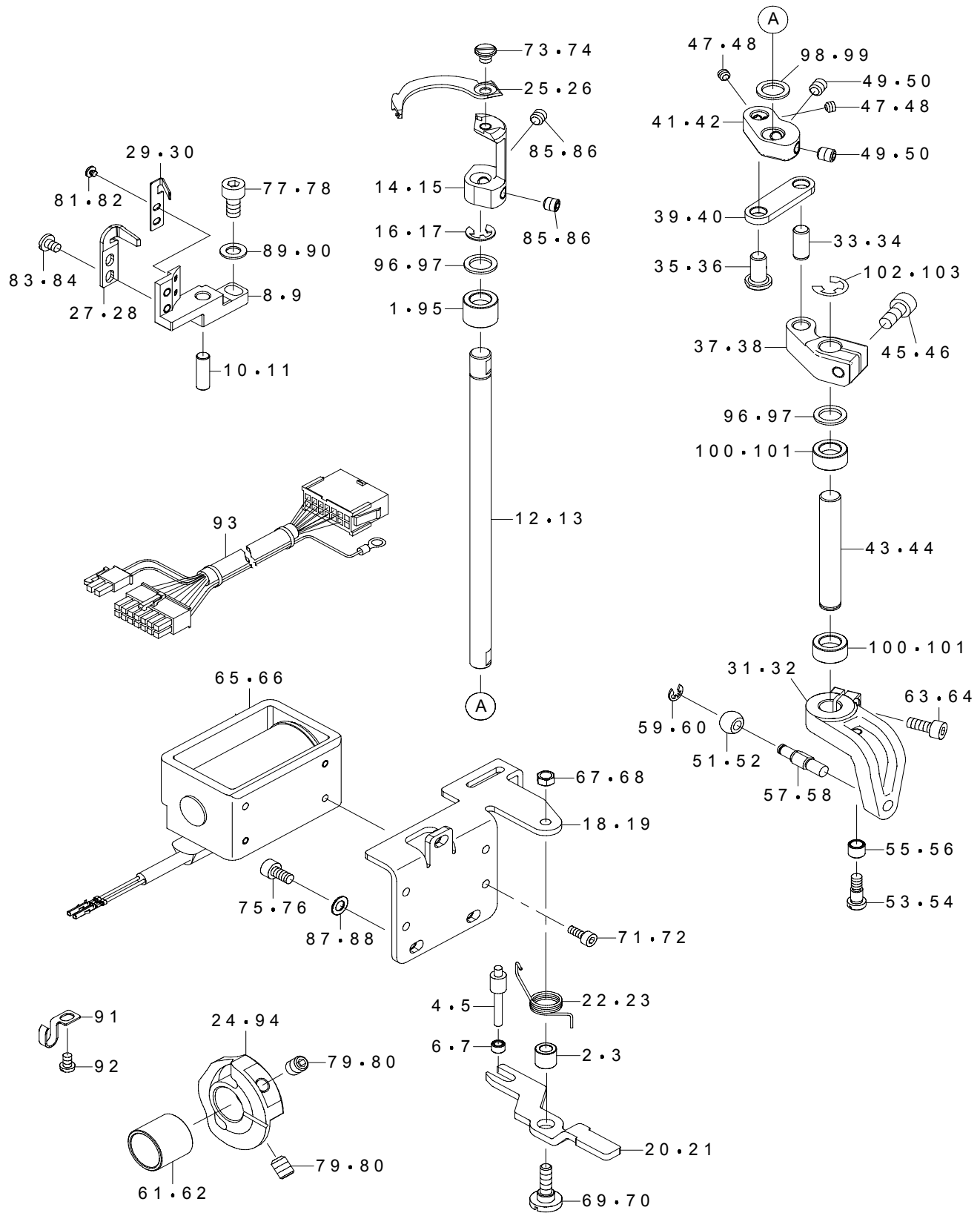

REF.NO	NOTE	PART NO	DESCRIPTION	品名	Qty	
1		401-38044	BEARING	ニードルベアリング	1	
2	#01	229-56205	WIPER HINGE SCREW COLLAR	ワイパー段ねじカラー	1	
3	#02	229-56205	WIPER HINGE SCREW COLLAR	ワイパー段ねじカラー	2	
4	#01	229-57104	WIPER SOLENOID SHAFT	ワイパーソレノイド軸	1	
5	#02	229-57104	WIPER SOLENOID SHAFT	ワイパーソレノイド軸	2	
6	#01	229-57203	WIPER LINK COLLAR	ワイパーリンクカラー	1	
7	#02	229-57203	WIPER LINK COLLAR	ワイパーリンクカラー	2	
8	#01	401-30057	F_KNIFE_BASE	固定メス土台	1	
9	#02	401-30057	F_KNIFE_BASE	固定メス土台	2	
10	#01	134-16508	PIN_DIFF_ADJ	ピンディフ ADJ	1	
11	#02	134-16508	PIN_DIFF_ADJ	ピンディフ ADJ	2	
12	#01	401-30051	M_KNIFE_SHAFT	動メス軸	1	
13	#02	401-30051	M_KNIFE_SHAFT	動メス軸	2	
14	#01	401-30049	M_KNIFE_BASE	動メス取付台	1	
15	#02	401-30049	M_KNIFE_BASE	動メス取付台	2	
16	#01	RE-0500000-K0	E-RING	E 形止め輪 5	1	
17	#02	RE-0500000-K0	E-RING	E 形止め輪 5	2	
18	#01	401-33503	THREAD TRIMMER SOL BASE PLATE	糸切りソレノイド取付板	1	
19	#02	401-33503	THREAD TRIMMER SOL BASE PLATE	糸切りソレノイド取付板	2	
20	#01	401-12234	KNIFE_DRIVING_ARM_LINK	動メス駆動腕リンク	1	
21	#02	401-12234	KNIFE_DRIVING_ARM_LINK	動メス駆動腕リンク	2	
22	#01	401-12235	DRIVING_ARM_RETURN_SPRING	動メス駆動腕リンク戻しばね	1	
23	#02	401-12235	DRIVING_ARM_RETURN_SPRING	動メス駆動腕リンク戻しばね	2	
24	#01	401-30059	THREAD_TRIMMER_CAM_RIGHT	糸切りカム (右)	1	
25	★	#01	401-30050	MOVING_KNIFE	動メス	1
26	★	#02	401-30050	MOVING_KNIFE	動メス	2
27	★	#01	401-30056	FIXED_KNIFE	固定メス	1
28	★	#02	401-30056	FIXED_KNIFE	固定メス	2
29	★	#01	401-30055	CLAMP_SPRING	クランプばね	1
30	★	#02	401-30055	CLAMP_SPRING	クランプばね	2
31	#01	401-23248	MOVING_KNIFE_DRIVING_ARM	動メス駆動腕	1	
32	#02	401-23248	MOVING_KNIFE_DRIVING_ARM	動メス駆動腕	2	
33	#01	133-19405	MAIN_FEED_ROCKER_PIN	メインフィードロッカーピン	1	
34	#02	133-19405	MAIN_FEED_ROCKER_PIN	メインフィードロッカーピン	2	
35	#01	134-61504	LINK_PIN	リンクピン	1	
36	#02	134-61504	LINK_PIN	リンクピン	2	
37	#01	401-30052	M_KNIFE_ARM_A	動メス軸連結腕 A	1	
38	#02	401-30052	M_KNIFE_ARM_A	動メス軸連結腕 A	2	
39	#01	401-30053	M_KNIFE_LINK	動メス軸連結リンク	1	
40	#02	401-30053	M_KNIFE_LINK	動メス軸連結リンク	2	
41	#01	401-30054	M_KNIFE_ARM_B	動メス軸連結腕 B	1	
42	#02	401-30054	M_KNIFE_ARM_B	動メス軸連結腕 B	2	
43	#01	401-30058	M_KNIFE_DRIVING_SHAFT	動メス駆動軸	1	
44	#02	401-30058	M_KNIFE_DRIVING_SHAFT	動メス駆動軸	2	
45	#01	SM-6051202-TP	SCREW M5X0.8 L=12	六角穴ボルト M 5 X 0. 8 L = 12	1	
46	#02	SM-6051202-TP	SCREW M5X0.8 L=12	六角穴ボルト M 5 X 0. 8 L = 12	2	
47	#01	SM-8040312-TP	SCREW M4 L=3	止めねじ M 4 L = 3	2	
48	#02	SM-8040312-TP	SCREW M4 L=3	止めねじ M 4 L = 3	4	
49	#01	SM-8050612-TP	SCREW M5X6	止めねじ M 5 X 6	2	
50	#02	SM-8050612-TP	SCREW M5X6	止めねじ M 5 X 6	4	
51	#01	214-70505	CAM ROLLER(245-7SP)	糸切りカムコロ (245-7 SP)	1	
52	#02	214-70505	CAM ROLLER(245-7SP)	糸切りカムコロ (245-7 SP)	2	
53	#01	SD-0460576-TP	SHOULDER SCREW D=4.6 H=5.7	段ねじ D = 4. 6 H = 5. 7	1	
54	#02	SD-0460576-TP	SHOULDER SCREW D=4.6 H=5.7	段ねじ D = 4. 6 H = 5. 7	2	
55	#01	B2508-047-000	BLOCK ROLLER	環縫い揺動台コロ	1	
56	#02	B2508-047-000	BLOCK ROLLER	環縫い揺動台コロ	2	
57	#01	401-30593	ROLLER_SHAFT	カムコロ軸	1	
58	#02	401-30593	ROLLER_SHAFT	カムコロ軸	2	
59	#01	RE-0300000-K0	E-RING 3	E 形止め輪 3	1	
60	#02	RE-0300000-K0	E-RING 3	E 形止め輪 3	2	
61	#01	401-30620	SPACER	カムスベアー	1	
62	#02	401-30620	SPACER	カムスベアー	2	
63	#01	SM-6041002-TP	SCREW M4X0.7 L=10	六角穴ボルト M 4 X 0. 7 L = 10	1	
64	#02	SM-6041002-TP	SCREW M4X0.7 L=10	六角穴ボルト M 4 X 0. 7 L = 10	2	
65	#01	401-37921	THREAD_TRIMMER_SOLENOID	糸切りソレノイド	1	
66	#02	401-37921	THREAD_TRIMMER_SOLENOID	糸切りソレノイド	2	
67	#01	NS-6110310-SP	HEXAGONAL NUT 11/64-40	六角ナット 11 / 64 - 40	1	
68	#02	NS-6110310-SP	HEXAGONAL NUT 11/64-40	六角ナット 11 / 64 - 40	2	
69	#01	SD-0650321-TP	SHOULDER SCREW D=6.5 H=3.2	段ねじ D = 6. 5 H = 3. 2	1	
70	#02	SD-0650321-TP	SHOULDER SCREW D=6.5 H=3.2	段ねじ D = 6. 5 H = 3. 2	2	
71	#01	SM-6030602-TP	SCREW M3X0.5 L=6	六角穴ボルト M 3 X 0. 5 L = 6	4	
72	#02	SM-6030602-TP	SCREW M3X0.5 L=6	六角穴ボルト M 3 X 0. 5 L = 6	8	
73	#01	SS-6110480-SP	SCREW 11/64-40 L=4.3	平ねじ 11 / 64 - 40 L = 4. 3	1	
74	#02	SS-6110480-SP	SCREW 11/64-40 L=4.3	平ねじ 11 / 64 - 40 L = 4. 3	2	
75	#01	SM-6040802-TP	SCREW M4X0.7 L=8	六角穴ボルト M 4 X 0. 7 L = 8	3	
76	#02	SM-6040802-TP	SCREW M4X0.7 L=8	六角穴ボルト M 4 X 0. 7 L = 8	6	
77	#01	SM-6051002-TP	SCREW M5X0.8 L=10	六角穴ボルト M 5 X 0. 8 L = 10	1	
78	#02	SM-6051002-TP	SCREW M5X0.8 L=10	六角穴ボルト M 5 X 0. 8 L = 10	2	
79	#01	SM-8060812-TP	SCREW M6 L=8	止めねじ M 6 L = 8	2	
80	#02	SM-8060812-TP	SCREW M6 L=8	止めねじ M 6 L = 8	4	
81	#01	SS-6060220-SP	SCREW 3/32-56 L=2.0	平ねじ 3 / 32 - 56 L = 2	2	
82	#02	SS-6060220-SP	SCREW 3/32-56 L=2.0	平ねじ 3 / 32 - 56 L = 2	4	
83	#01	SS-6090520-SP	SCREW 9/64-40 L=5.0	平ねじ 9 / 64 - 40 L = 5	2	
84	#02	SS-6090520-SP	SCREW 9/64-40 L=5.0	平ねじ 9 / 64 - 40 L = 5	4	
85	#01	SM-8050512-TP	SCREW	止めねじ M 5 L = 5	2	
86	#02	SM-8050512-TP	SCREW	止めねじ M 5 L = 5	4	
87	#01	WP-0450000-SD	WASHER 4.5X8X0.5	平座金 4. 5 X 8 X 0. 5	3	
88	#02	WP-0450000-SD	WASHER 4.5X8X0.5	平座金 4. 5 X 8 X 0. 5	6	
89	#01	WP-0550800-SP	WASHER 5.5X10X0.8	平座金 5. 5 X 10 X 0. 8	1	
90	#02	WP-0550800-SP	WASHER 5.5X10X0.8	平座金 5. 5 X 10 X 0. 8	2	
91		262-31902	OIL WICK PIPE STOPPER	油芯パイプ止	1	
92		SM-4040655-SP	SCREW M4 L=6	なべ小ねじ M 4 L = 6	1	
93	*	401-39455	SOLENOID RELAY CABLE ASM	ソレノイド中継ケーブル組	1	
94	#02	401-30060	THREAD_TRIMMER_CAM_LEFT	糸切りカム (左)	1	
95	#02	401-38044	BEARING	ニードルベアリング	2	
96	#01	401-37802	WASHER	平座金	2	
97	#02	401-37802	WASHER	平座金	4	
98	#01	401-37803	WASHER	平座金	1	
99	#02	401-37803	WASHER	平座金	2	
100	#01	401-37999	BEARING	ニードルベアリング	2	
101	#02	401-37999	BEARING	ニードルベアリング	4	
102	#01	RE-0500000-K0	E-RING	E 形止め輪 5	1	
103	#02	RE-0500000-K0	E-RING	E 形止め輪 5	2	
		NOTE (注記)	#01...FOR PLC-2710-7 #02...FOR PLC-2760-7	PLC - 2710 - 7 用 PLC - 2760 - 7 用		

17. CONDENSE COMPONENTS(FOR PLC-2710-7,2760-7)

コンデンス関係 (PLC-2710-7,2760-7 用)

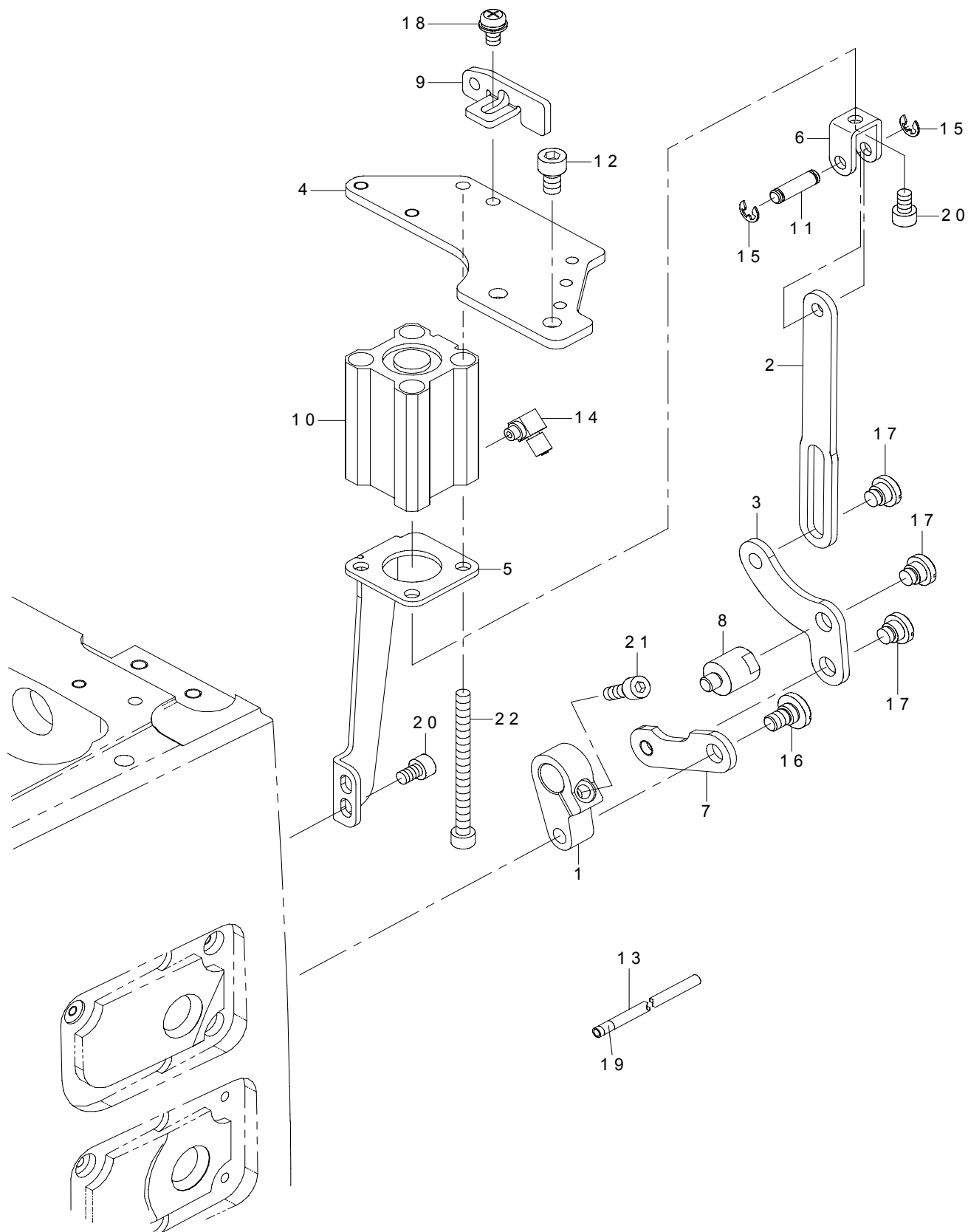

REF.NO	NOTE	PART NO	DESCRIPTION	品名	Qty
1		401-33612	CONDENSE ARM	コンデンス腕	1
2		401-12137	LINK_A	逆送りリンク A	1
3		401-12138	LINK_B	逆送りリンク B	1
4		401-25872	CYLINDER_BRACKET	シリンダーブラケット	1
5		401-12140	CYLINDER_STAY	シリンダー支え	1
6		401-12149	CYLINDER_KNUCKLE	シリンダーナックル	1
7		401-33655	LINK D	逆送りリンク D	1
8		401-12151	BT_LINK_STUD	逆送りリンク B スタッド	1
9		401-12228	MOTOR_COVER_FITTING_PLATE	モーターカバー取付板	1
10		PA-2003503-00	AIR CYLINDER	エア シリンダ	1
11		D2464-555-B00	LINK DRIVING MAGNET PIN	マグネットリンクピン	1
12		SM-6061002-TP	SCREW M6 L=10	六角穴ボルト M 6 L = 10	2
13		BT-0400251-EB	URETHANE HOSE, BLACK	ウレタンホース 黒	0.27
14		PJ-0460525-03	HOSE ELBOW	ホースエルボ	1
15		RE-0400000-K0	E-RING 4	E 形止め輪 4	2
16		SD-0800321-TH	HINGE SCREW D=8 H=3.2	段ねじ D = 8 H = 3. 2	1
17		SD-0800341-SP	HINGE SCREW D=8 H=3.4	段ねじ D = 8 H = 3. 4	3
18		SL-4051091-SC	SCREW M5X0.8 L=10	なべ小ねじセムス M 5 X 0. 8 L = 10	1
19		180-35303	WIRE MARK (4)	ワイヤーマーク (4)	2
20		SM-6050802-TP	SCREW M5X0.8 L=8	六角穴ボルト M 5 X 0. 7 L = 8	3
21		SM-6051402-TP	SCREW M5X0.8 L=14	六角穴ボルト	1
22		SM-6056552-TP	SCREW	六角穴ボルト	3

18. THREAD TENSION COMPONENTS(FOR PLC-2710,2710-7)

糸調子関係 (PLC-2710,2710-7 用)

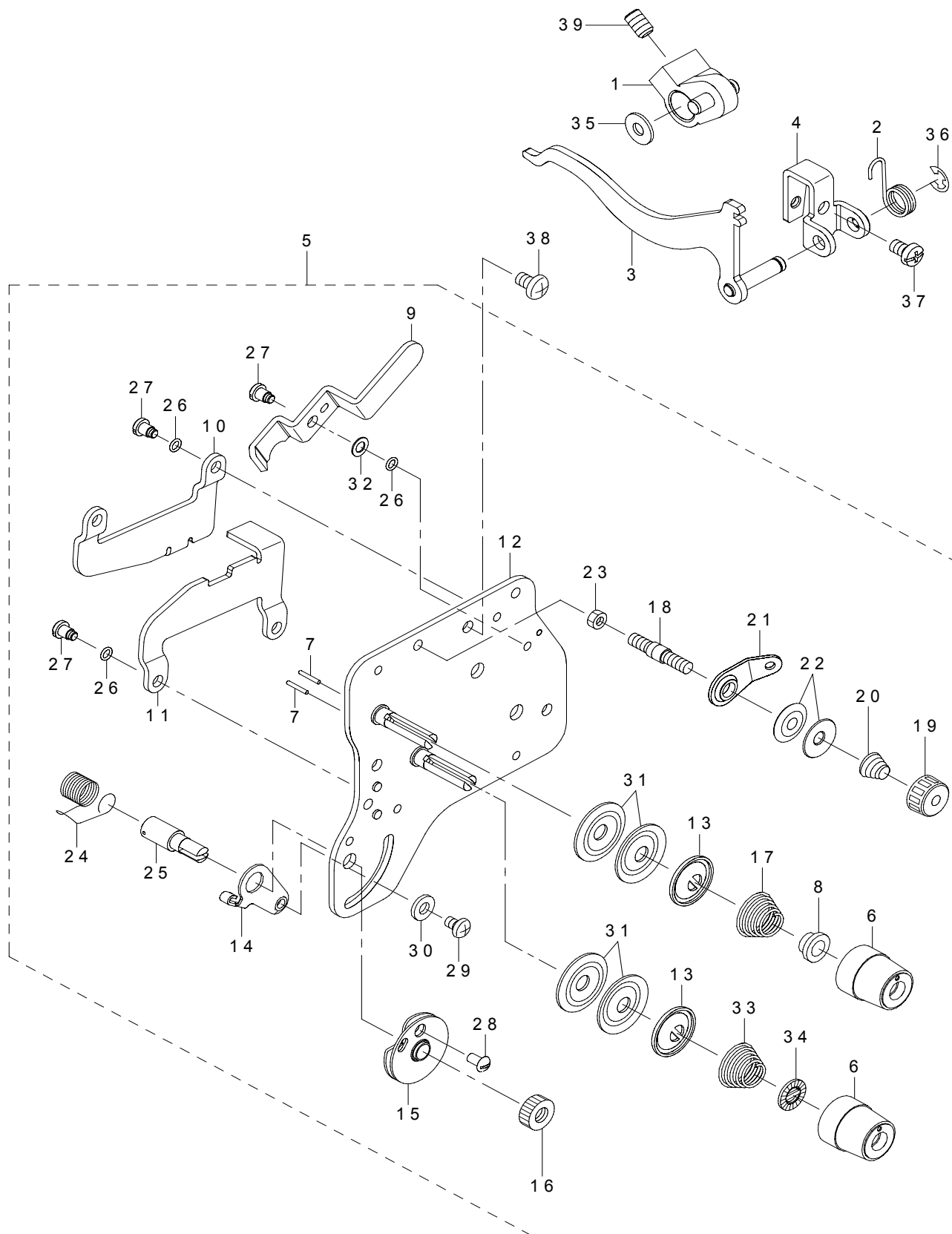

REF.NO	NOTE	PART NO	DESCRIPTION	品名	Qty
1		229-12257	FEED REVERSE ARM ASM.	送りレバー腕 (組)	1
2		229-54309	REVERSE FEED SWITCH SPRING	逆送りスイッチばね	1
3		401-26265	DISK_RELEASE_LINK_ASM	皿浮かしリンク結合	1
4		401-25873	DISK_RELEASE_LINK_BASE	皿浮かしリンク土台	1
5		401-34505	THREAD TENSION ASM.	糸調子組	1
6		119-57008	THREAD TENSION KNOB	糸調子つまみ (無色)	(2)
7	☆	226-18201	TENSION RELEASE PIN, A	糸緩めピン (A)	(2)
8		B3112-704-000	TENSION SPRING BUSHING	ばねブッシュ	(1)
9		401-12204	TENSION_RELEASE_LEVER	皿浮かしレバー	(1)
10		401-12218	DISK_RELEASE_PLATE_A	皿浮かし板 A	(1)
11		401-12219	DISK_RELEASE_PLATE_B	皿浮かし板 B	(1)
12		401-26404	ASSY_TENSION_BASE_PLATE	糸調子板 (組)	(1)
13		401-26724	TENSION_DISC HOLDER	糸調子皿押え	(2)
14		106-97506	THREAD TENSION BRACKET, A	糸取ばね調節板 (A)	(1)
15		B3137-527-0A0	TAKE-UP SPRING GUIDE ASM.	糸取ばね案内組	(1)
16		226-17807	NUT	糸取ばね軸ナット	(1)
17	☆	129-38304	TENSION SPRING	糸調子ばね	(1)
18		225-28806	PRE_TENSION_POST	糸調子棒	(1)
19		229-45703	THREAD TENSION NUT	第一糸調子ナット	(1)
20	☆	229-63409	THREAD TENSION SPRING	第一糸調子ばね	(1)
21		225-29408	BOBBIN THREAD GUIDE	糸巻き糸案内	(1)
22	☆	229-45802	THREAD TENSION DISK	第一糸調子皿	(1)
23		NS-6110310-SP	NUT 11/64-40	六角ナット 11/64-40	(1)
24	☆	226-18706	THREAD TAKE-UP SPRING A	糸取ばね A	(1)
25		103-20109	SCREW STUD	糸取ばね軸	(1)
26		RO-0371801-00	RUBBER RING	Oリング	(5)
27		SD-0450401-SP	HINGE SCREW D= 4.5 H= 4	段ねじ D=4.5 H=4	(5)
28		SS-3090710-TP	SCREW 9/64-40 L=7	丸ねじ 9/64-40 L=7	(1)
29		SS-4110615-SP	SCREW 11/64-40 L=6	なべ小ねじ 11/64-40 L=6	(1)
30		WP-0501016-SD	WASHER 5X10.5X1	平座金 5 X 10.5 X 1	(1)
31	☆	B3126-012-000	THREAD TENSION DISK	糸調子皿	(4)
32		WP-0460556-SD	WASHER 4.6X7.5X0.5	平座金 4.6 X 7.5 X 0.5	(1)
33		B3129-053-000	TENSION SPRING	糸調子ばね	(1)
34		229-21407	ROTATION STOPPER	糸調子皿回転止め	(1)
35		225-28509	FELT	糸調子皿フェルト	1
36		RE-0500000-K0	E-RING	E形止め輪 5	1
37		SM-4050855-SP	SCREW	なべねじ M5 L=8	1
38		SM-4051001-SN	SCREW M5	なべ小ねじ M5 X 0.8 L=10	3
39		SS-8661012-TP	SCREW	止めねじ	1

19. THREAD TENSION COMPONENTS(FOR PLC-2760,2760-7,2760L)

糸調子関係 (PLC-2760,2760-7,2760L用)

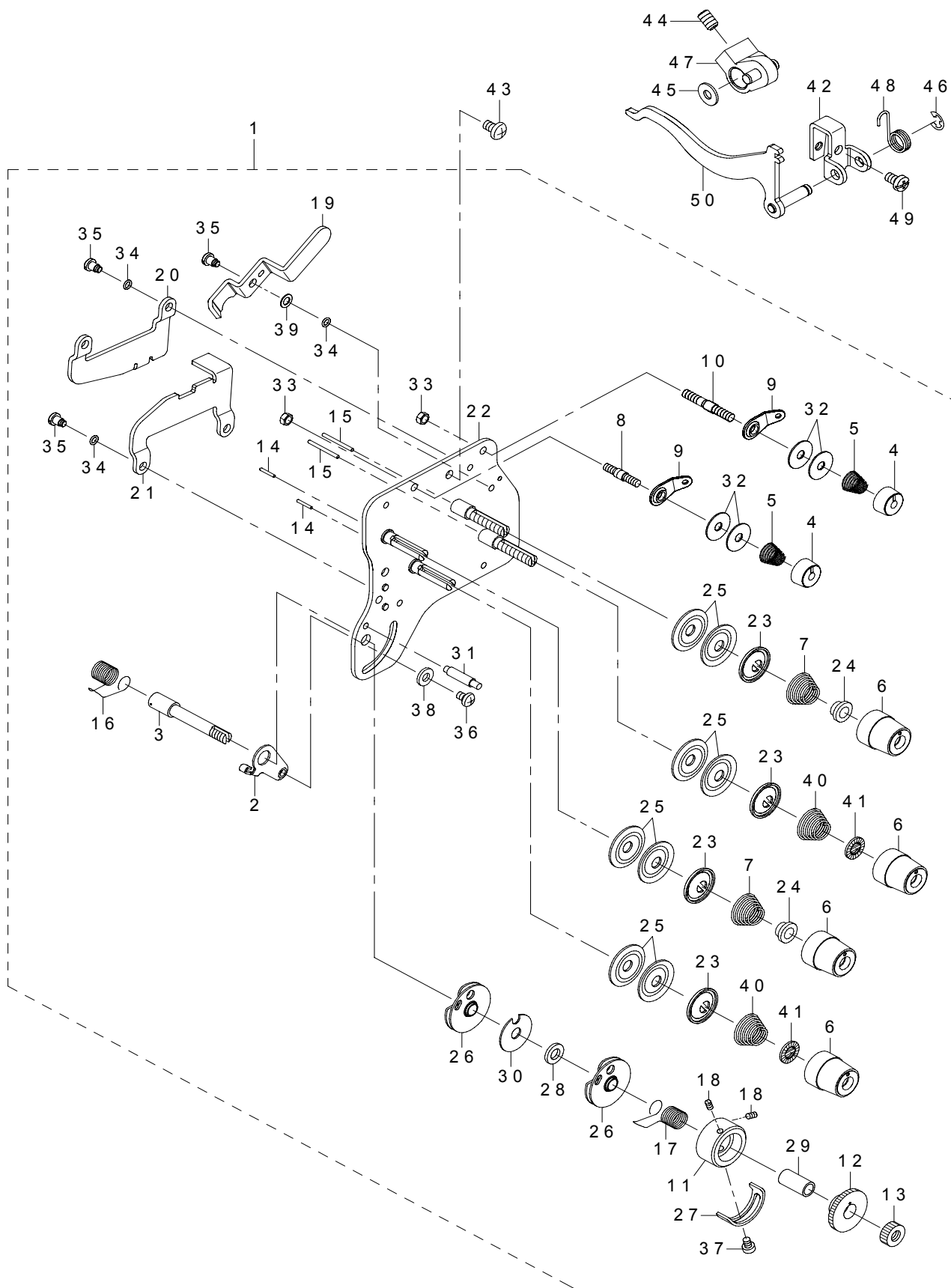

REF.NO	NOTE	PART NO	DESCRIPTION	品名	Qty
1		401-32435	THREAD_TENSION_ASM	糸調子(組)	1
2		106-97506	THREAD TENSION BRACKET, A	糸取ばね調節板(A)	(1)
3		106-97605	THREAD TAKE-UP SPRING STUD	糸取ばね軸	(1)
4		110-72402	THREAD TENSION NUT	第一糸調子ナット	(2)
5	☆	110-93606	THREAD TENSION SPRING	第一糸調子ばね	(2)
6	☆	119-57008	THREAD TENSION KNOB	糸調子つまみ(無色)	(4)
7	☆	129-38304	TENSION SPRING	糸調子ばね	(2)
8		225-28806	THREAD TENSION POST	糸調子棒	(1)
9		225-29408	BOBBIN THREAD GUIDE	糸巻き糸案内	(2)
10		225-29515	BOBBIN THREAD TENSION ROD	糸巻き糸調子棒	(1)
11		226-17609	THREAD TENSION POST	糸取ばね掛け土台	(1)
12		226-17708	TAKE-UP SPRING GUIDE	糸取ばね掛け	(1)
13		226-17807	NUT	糸取ばね掛け軸ナット	(1)
14	☆	226-18201	TENSION RELEASE PIN, A	糸緩めピン(A)	(2)
15	☆	226-18300	TENSION RELEASE PIN, B	糸緩めピン(B)	(2)
16	☆	226-18706	THREAD TAKE-UP SPRING A	糸取ばね A	(1)
17	☆	226-18805	THREAD TAKE-UP SPRING B	糸取ばね B	(1)
18		226-18904	SET SCREW	糸取ばね掛け止めねじ	(2)
19		401-12204	TENSION_RELEASE_LEVER	皿浮かしレバー	(1)
20		401-12218	DISK_RELEASE_PLATE_A	皿浮かし板 A	(1)
21		401-12219	DISK_RELEASE_PLATE_B	皿浮かし板 B	(1)
22		401-26557	ASSY_TENSION_BASE_PLATE	糸調子板(組)	(1)
23		401-26724	TENSION_DISC HOLDER	糸調子皿押え	(4)
24		B3112-704-000	TENSION SPRING BUSHING	ばねブッシュ	(2)
25	☆	B3126-012-000	THREAD TENSION DISK	糸調子皿	(8)
26		B3137-527-0A0	TAKE-UP SPRING GUIDE ASM.	糸取ばね案内組	(2)
27		B3138-527-000	ADJUSTING PLATE B	糸取ばね調節板 B	(1)
28		B3139-527-000	COLLAR	糸取ばね軸カラー	(1)
29		B3141-527-000	PRESSER COLLAR	糸取ばね案内押え	(1)
30		B3142-527-000	TAKE-UP SPRING GUIDE PLATE	糸取ばね案内板	(1)
31		B3143-527-000	TAKE-UP SPRING GUIDE STUD	糸取ばね掛け土台軸	(1)
32	☆	B3214-047-000	BOBBIN WINDER TENSION DISC	糸調子皿	(4)
33		NS-6110310-SP	NUT 11/64-40	六角ナット 11/64-40	(2)
34		RO-0371801-00	RUBBER RING	Oリング	(5)
35		SD-0450401-SP	HINGE SCREW D= 4.5 H= 4	段ねじ D=4.5 H=4	(5)
36		SS-4110615-SP	SCREW 11/64-40 L=6	なべ小ねじ 11/64-40 L=6	(1)
37		SS-7090510-SP	SCREW 9/64-40 L= 4.6	丸平ねじ 9/64-40 L=4.6	(1)
38		WP-0501016-SD	WASHER 5X10.5X1	平座金 5 X 10.5 X 1	(1)
39		WP-0460556-SD	WASHER 4.6X7.5X0.5	平座金 4.6 X 7.5 X 0.5	(1)
40	☆	B312905300	TENSION SPRING	糸調子ばね	(2)
41		229-21407	ROTATION STOPPER	糸調子皿回転止め	(2)
42		401-25873	DISK_RELEASE_LINK_BASE	皿浮かしリンク土台	1
43		SM-4051001-SN	SCREW M5	なべ小ねじ M5 X 0.8 L=10	3
44		SS-8661012-TP	SCREW	止めねじ	1
45		225-28509	FELT	糸調子皿フェルト	1
46		RE-0500000-K0	E-RING	E形止め輪 5	1
47		229-12257	FEED REVERSE ARM ASM.	送りレバー腕(組)	1
48		229-54309	REVERSE FEED SWITCH SPRING	逆送りスイッチばね	1
49		SM-4050855-SP	SCREW	なべねじ M5 L=8	1
50		401-26265	DISK_RELEASE_LINK_ASM	皿浮かしリンク結合	1

20. NEEDLE STOP CHANGE LEVER & THREAD TENSION COMPONENTS(FOR PLC-2765)

針停止切替レバー・糸調子関係 (PLC-2765 用)

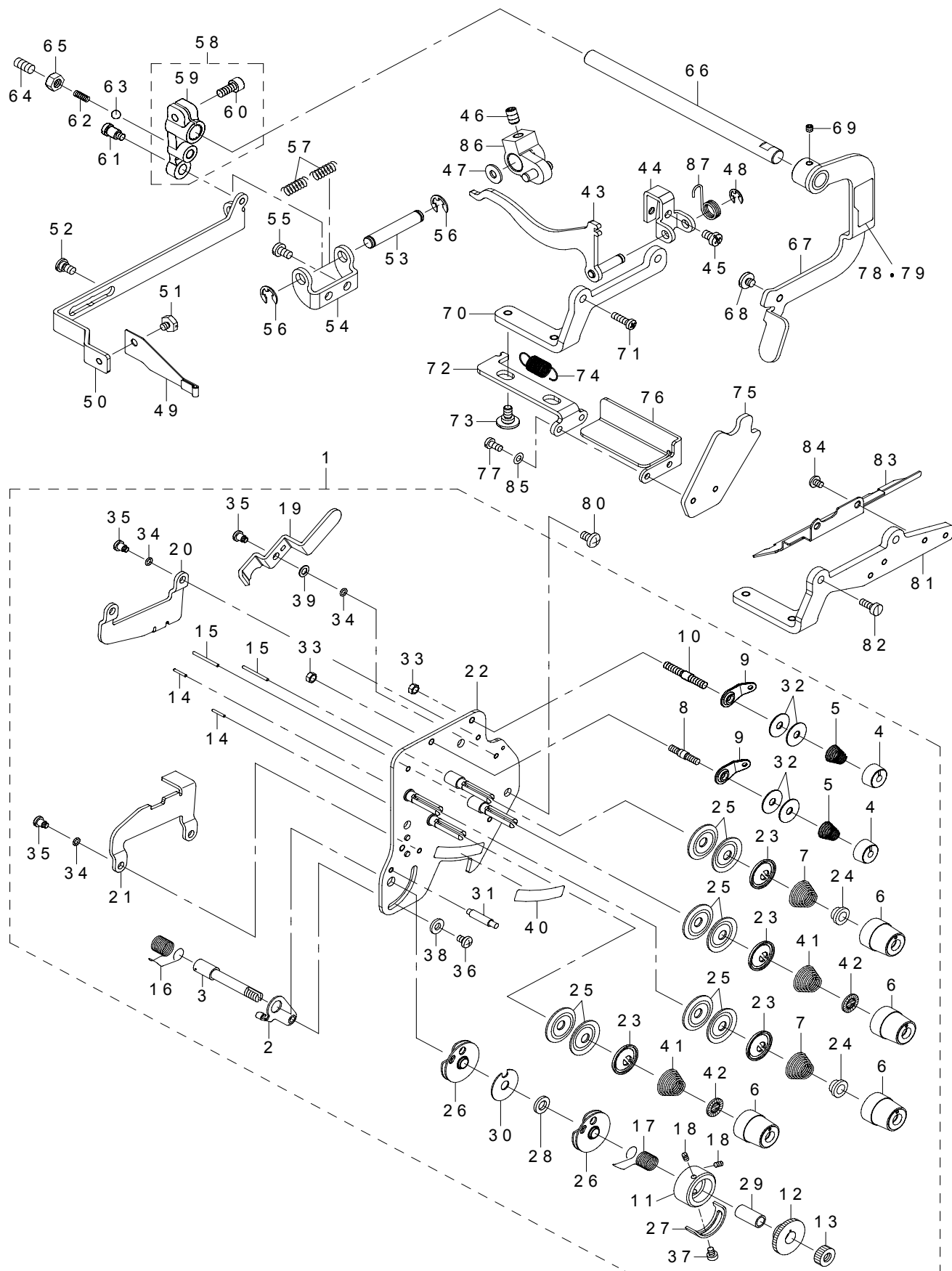

REF.NO	NOTE	PART NO	DESCRIPTION	品名	Qty
1	*	401-41153	THREAD_TENSION_ASM_2865	糸調子(組) 2865	1
2		106-97506	THREAD TENSION BRACKET	糸取りばね調節板 (A)	(1)
3		106-97605	THREAD TAKE-UP SPRING STUD	糸取りばね軸	(1)
4		110-72402	THREAD TENSION NUT	第一糸調子ナット	(2)
5	☆	110-93606	THREAD TENSION SPRING	第一糸調子ばね	(2)
6	☆	119-57008	THREAD TENSION KNOB	糸調子つまみ(無色)	(4)
7	☆	129-38304	TENSION SPRING	糸調子ばね	(2)
8		225-28806	THREAD TENSION POST	糸調子棒	(1)
9		225-29408	BOBBIN THREAD GUIDE	糸巻き糸案内	(2)
10		225-29515	BOBBIN THREAD TENSION ROD	糸巻き糸調子棒	(1)
11		226-17609	THREAD TENSION POST	糸取りばね掛け土台	(1)
12		226-17708	TAKE-UP SPRING GUIDE	糸取りばね掛け	(1)
13		226-17807	NUT	糸取りばね軸ナット	(1)
14	☆	226-18201	TENSION RELEASE PIN	糸ゆるめピン (A)	(2)
15	☆	226-18300	TENSION RELEASE PIN	糸ゆるめピン (B)	(2)
16	☆	226-18706	THREAD TAKE-UP SPRING A	糸取りばね A	(1)
17	☆	226-18805	THREAD TAKE-UP SPRING B	糸取りばね B	(1)
18		226-18904	SET SCREW	糸取りばね掛け止めねじ	(2)
19		401-12204	TENSION_RELEASE_LEVER	皿浮かしレバー	(1)
20		401-12218	DISK_RELEASE_PLATE_A	皿浮かし板 A	(1)
21		401-12219	DISK_RELEASE_PLATE_B	皿浮かし板 B	(1)
22		401-31668	ASSY_TENSION_BASE_PLATE_2865	糸調子板(組) 2865	(1)
23		401-26724	TENSION_DISC HOLDER	糸調子皿押え	(4)
24		B3112-704-000	TENSION SPRING BUSHING	ばねブッシュ	(2)
25	☆	B3126-012-000	THREAD TENSION DISK	糸調子皿	(8)
26		B3137-527-0A0	TAKE-UP SPRING GUIDE ASM.	糸取りばね案内組	(2)
27		B3138-527-000	ADJUSTING PLATE B	糸取りばね調節板 B	(1)
28		B3139-527-000	COLLAR	糸取りばね軸カラー	(1)
29		B3141-527-000	PRESSER COLLAR	糸取りばね案内押え	(1)
30		B3142-527-000	TAKE-UP SPRING GUIDE PLATE	糸取りばね案内板	(1)
31		B3143-527-000	TAKE-UP SPRING GUIDE STUD	糸取りばね掛け土台軸	(1)
32	☆	B3214-047-000	BOBBIN WINDER TENSION DISC	糸調子皿	(4)
33		NS-6110310-SP	HEXAGONAL NUT 11/64-40	六角ナット 11/64-40	(2)
34		RO-0371801-00	O-RING	Oリング	(5)
35		SD-0450401-SP	SHOULDER SCREW D=4.5 H=4	段ねじ D=4.5 H=4	(5)
36		SS-4110615-SP	SCREW 11/64-40 L=6	なべ小ねじ 11/64-40 L=6	(1)
37		SS-7090510-SP	SCREW 9/64-40 L=4.6	丸平ねじ 9/64-40 L=4.6	(1)
38		WP-0501016-SD	WASHER 5X10.5X1	パネル取付け平座金	(1)
39		WP-0460556-SD	WASHER 4.6X7.5X0.5	平座金 4.6 X 7.5 X 0.5	(1)
40		401-38484	TENSION PLATE LABEL	糸調子ラベル	(1)
41	*	B3129-053-000	TENSION SPRING	糸調子ばね	(2)
42	*	229-21407	ROTATION STOPPER	糸調子皿回転止め	(2)
43		401-26265	DISK_RELEASE_LINK_ASM	皿浮かしリンク結合	1
44		401-25873	DISK_RELEASE_LINK_BASE	皿浮かしリンク土台	1
45		SM-4050855-SP	SCREW	なべねじ M5 L=8	1
46		SS-8661012-TP	SCREW	止めねじ	1
47		225-28509	FELT	糸調子皿フェルト	1
48		RE-0500000-K0	E-RING	E形止め輪 5	1
49		401-31657	LEAF_SPRING	滑り子迷がしばね	1
50		401-31658	REPOSITIONING_PLATE	変換板	1
51		SS-9110460-CP	SCREW 11/64-40 L=4	六角ボルト 11/64-40 L=4	1
52		SD-0600346-TP	SHOULDER SCREW	段ねじ	2
53		226-87701	SPRING SHAFT	変換ばね軸	1
54		401-31659	SPRING_BASE	変換ばね土台	1
55		SM-4050855-SP	SCREW	なべねじ M5 L=8	2
56		RE-0700000-K0	E-RING 7	E形止め輪 7	2
57		226-87503	SPRING	変換ばね	2
58		400-32327	ASSY_REPOSITIONING_ARM	交換腕(組)	1
59		400-28556	REPOSITIONING_ARM	交換腕	1
60		SM-6051202-TP	SCREW M5X0.8 L=12	六角穴ボルト M5 X 0.8 L=12	1
61		SD-0640752-TP	SHOULDER SCREW D=6.35 H=7.5	段ねじ D=6.35 H=7.5	1
62		400-28641	ADJUSTING_SPRING	調節ねじ	1
63		226-15702	OIL ADJUSTING BALL	釜油量調節ボール	1
64		SM-8061212-TP	SCREW M6X12	止めねじ M6 L=12	1
65		NM-6060001-CP	NUT M6X1 TYPE1	六角ナット M6 X 1 1種	1
66		401-38477	REPOSITIONING LEVER SHAFT	変換レバー軸	1
67		401-31660	ASSY_REPOSITIONING_LEVER	変換レバー(組)	1
68		SM-6050450-TP	SCREW M5 L=4	平小ねじ M5 L=4	1
69		SM-8040412-TP	SCREW M4X4	止めねじ M4 X 4	2
70	#03	401-31662	RELEASE_LEVER_PLATE_BASE	解除レバー板土台	1
71	#03	SM-4041401-SC	SCREW M4X0.7 L=14	なべ小ねじ M4 X 0.7 L=14	2
72		401-31663	RELEASE_LEVER_PLATE	解除レバー板	1
73		SD-0800327-TP	SHOULDER SCREW D=8 H=3.2	段ねじ D=8 H=3.2	2
74		401-31665	SPRING	変換引張ばね	1
75		401-31664	RELEASE_LEVER	解除レバー	1
76		401-31666	RELEASE_LEVER_COVER	解除レバーカバー	1
77		SM-6040870-SP	SCREW	平小ねじ M4 L=8	2
78	#01	CM-3004009-01	LABEL	片針注意シール	1
79	#02	CM-3004009-02	LABEL	片針注意シール	1
80		SM-4051001-SN	SCREW M5	なべ小ねじ M5 X 0.8 L=10	3
81	#04	401-38933	RELEASE LEVER PLATE B	解除レバー板土台 B	1
82	#04	SM-6041150-TP	SCREW	平ねじ M4 L=11	2
83	#04	401-38934	SWICH COVER	6連スイッチカバー	1
84	#04	SM-4040501-SN	SCREW M4X0.7 L=5	なべ小ねじ M4 X 0.7 L=5	2
85	*	WP-0460326-SF	WASHER 4.6X7.8X0.3	平座金 4.6 X 7.8 X 0.3	2
86		229-12257	FEED REVERSE ARM ASM.	送りレバー腕(組)	1
87		229-54309	REVERSE FEED SWITCH SPRING	逆送りスイッチばね	1
		NOTE(注記)	#01...FOR CHINA #02...EXCEPT CHINA #03...EXCEPT AK,BT,DL #04...WITH AK,BT,DL	中国向け 中国を除く AK, BT, DLを除く AK, BT, DL付	

21. TENSION RELEASE COMPONENTS(FOR PLC-2710-7,2760-7)

糸緩め関係 (PLC-2710-7,2760-7 用)

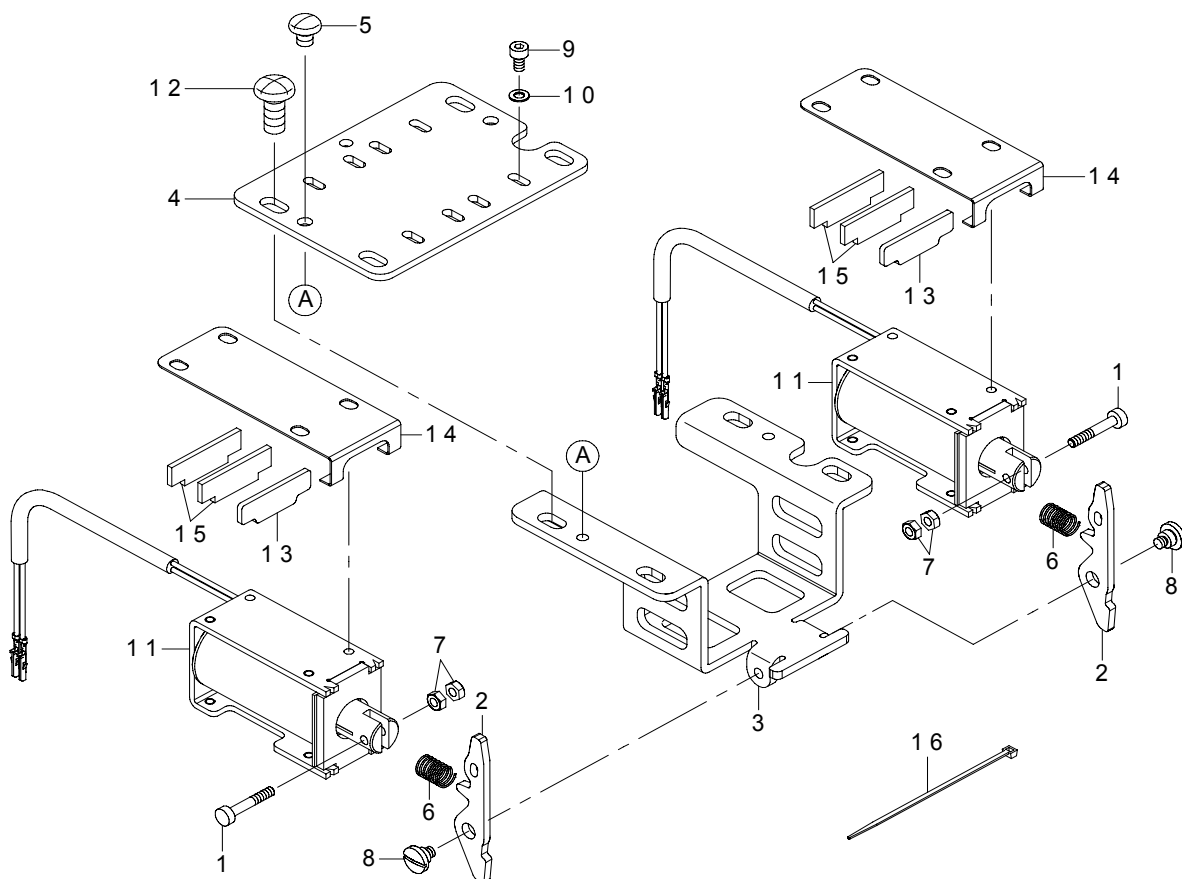

REF.NO	NOTE	PART NO	DESCRIPTION	品名	Qty
1		235-42418	CLUTCH LINK PIN	クラッチリンクピン	2
2		401-25948	RELEASE_SOLENOID_LINK	皿浮かしソレノイドリンク	2
3		401-26263	SOLENOID_LINK_MOUNTING_PLATE	ソレノイドリンク取付板	1
4		401-25949	RELEASE_SOLENOID_BASE	ソレノイド取付板	1
5		SS-4090515-SP	SCREW 9/64-40 L=5	なべねじ 9/64-40 L=5	2
6		320-55501	AT (UPPER) SPRING	AT (上) 戻しばね	2
7		NM-6030001-SC	NUT M3X0.5 TYPE1	六角ナット M3 X 0.5 1種	4
8		SD-0550271-TP	HINGE SCREW D= 5.50 H= 2.7	段ねじ D=5.5 H=2.7	2
9		SM-6030602-TP	SCREW M3X0.5 L=6	六角穴ボルト M3 X 0.5 L=6	8
10		WP-0320501-SE	WASHER 3,2X7,0X0,5	平座金みがき丸 M3	8
11		401-30291	TENSION_RELEASE_SOLENOID	糸緩めソレノイド	2
12		SM-4051255-SP	SCREW.,M5 L=12	なべねじ M5 L=12	4
13		401-26563	STOPPER_PLATE	止め板	2
14		401-26562	RUBBER HOLDER	ゴム支え板	2
15		400-86679	WIPER_STOPPER_RUBBER	ワイバーストッパーゴム	4
16		EA-9500B01-00	CABLE BAND	束線バンド	1

22. PNEUMATIC COMPONENTS(FOR PLC-2710-7,2760-7)

空圧関係 (PLC-2710-7,2760-7 用)

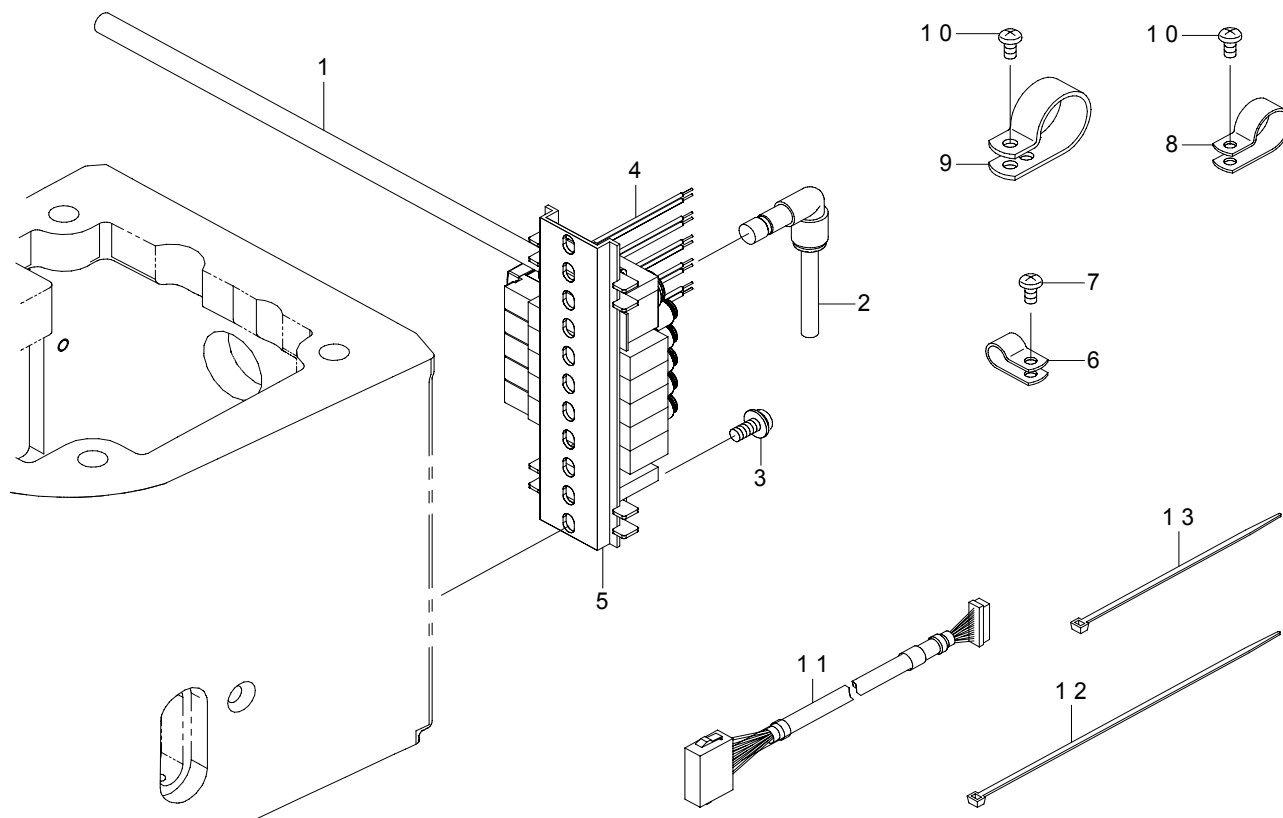

REF.NO	NOTE	PART NO	DESCRIPTION	品名	Qty
1		BT-0600401-EB	TUBE	チューブ	1.1
2		BT-0800501-EB	VINYL TUBE	チューブ	1.1
3		SL-4041091-SC	SCREW M4 L=10	なべ小ねじセムス M4 X 0.7 L=10	2
4		401-30284	SOLENOID VALVE CABLE ASM	電磁弁ケーブル組	1
5		401-30283	SOLENOID_VALVE_ASM	電磁弁組	1
6		HX-0015000-0C	CABLE CLIP	束線パーツ	1
7		SM-4040855-SP	SCREW	なべねじ	1
8		HX-0015000-0H	CABLE CLIP	ケーブルクリップ	1
9		HX-0015000-0M	CABLE CLIP	ケーブルクリップ	1
10		SM-4040855-SP	SCREW	なべねじ	2
11		401-26127	AIR VALVE RELAY CABLE ASM	電磁弁中継ケーブル組	1
12		EA-9500B02-00	CABLE BAND 150	結束バンド 150	3
13		EA-9500B01-00	CABLE BAND	束線バンド	2

23. BOBBIN WINDER COMPONENTS

糸巻き装置関係

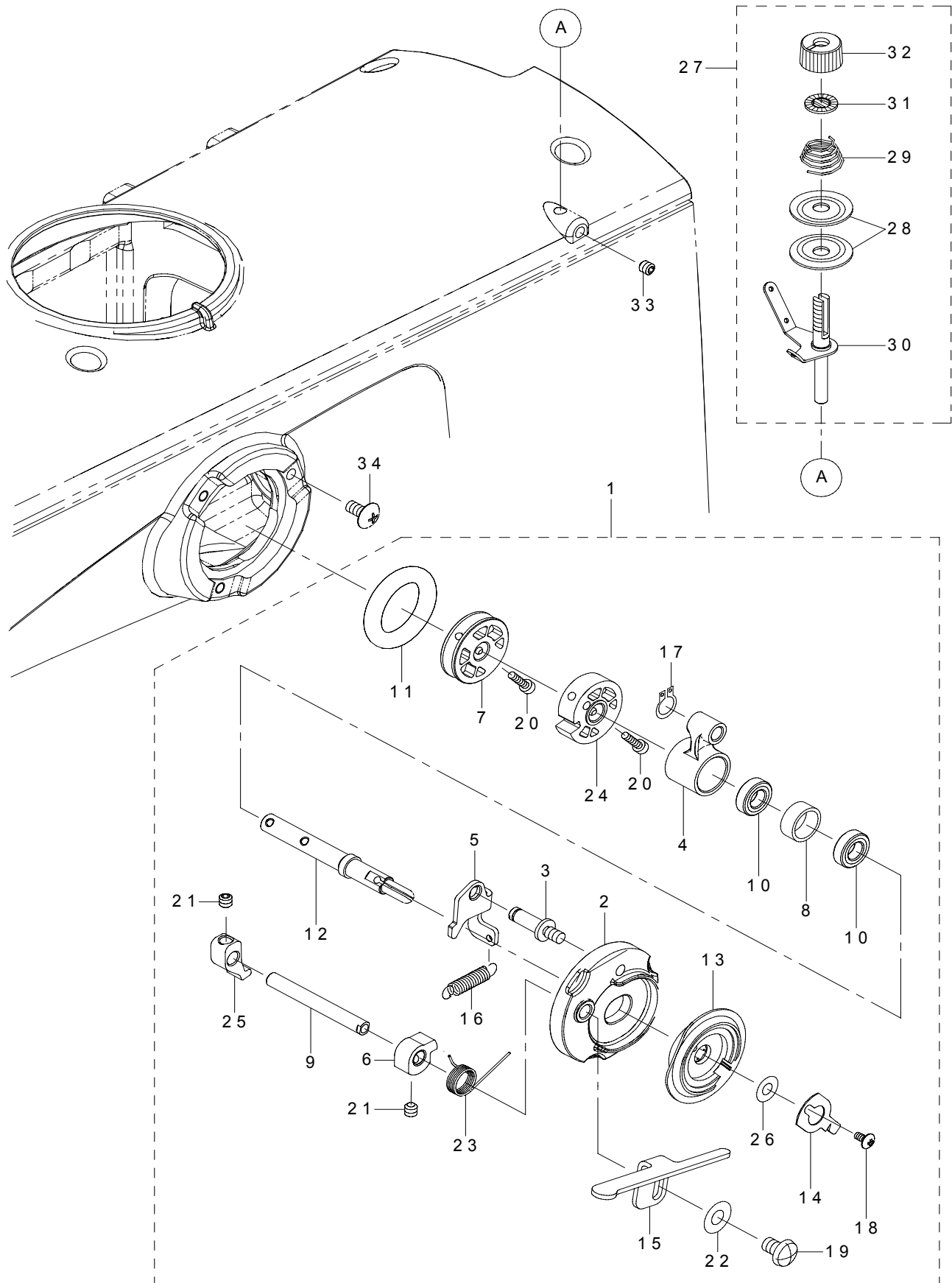

REF.NO	NOTE	PART NO	DESCRIPTION	品名	Qty
1		401-26355	BOBBIN_WINDER_UNIT	糸巻き装置組	1
2		262-60109	BTW_BASE	糸巻き取付台	(1)
3		262-60307	BTW_BASE_SHAFT	糸巻き調節板軸	(1)
4		262-60406	BTW_SHAFT_BASE	糸巻き腕	(1)
5		401-26594	BTW_CAM_PLATE	糸巻き調節板	(1)
6		262-60505	BTW_CAM_LEVER	糸巻きカム	(1)
7		401-25851	WINDER_WHEEL	糸巻き車	(1)
8		262-60802	BTW_BEARING_SPACER	糸巻きベアリングスペーサー	(1)
9		262-61008	BTW_LEVER_SHAFT	糸巻きレバー軸	(1)
10		401-26354	WINDER_BEARING	ベアリング	(1)
11	☆	262-61503	BTW_WHEEL_RUBBER	糸巻き摩擦車	(1)
12		401-26550	BOBBIN_SHAFT	糸巻き軸	(1)
13		401-25927	BOBBIN_BASE	ボビン座	(1)
14		401-26311	WINDER_CUTTER	糸巻きカッター	(1)
15		401-25947	BOBBIN_LEVER	ボビンレバー	(1)
16		137-18507	SPRING	変換引っ張りばね	(1)
17		RC-0560711-KP	RETAINING RING	C 形止め輪	(1)
18		SM-0030601-SC	SCREW M3X0.5 L=6	トラス小ねじ M 3 X 0. 5 L = 6	(1)
19		SM-5040655-SN	SCREW	バインドねじ	(1)
20		SM-6031202-TP	SCREW M3X0.5 L=12	六角穴ボルト	(1)
21		SM-8050502-TP	SCREW M5 L=5	止めねじ	(2)
22		WP-0450826-SC	WASHER 4.5X10X0.8	平座金 4. 5 X 1 0 X 0. 8	(1)
23		401-26549	HELICAL_TORSION_COIL_SPRING	ねじりコイルばね	(1)
24		401-25928	WINDER_LATCH_CAM_	糸巻き爪カム	(1)
25		401-25844	WINDER_LATCH_B	糸巻き爪 B	(1)
26		WP-0320501-SC	WASHER M3	平座金 3. 2 X 7 X 0. 5	(1)
27		400-88958	BOBBIN THREAD TENSION ASM.	糸巻糸調子 (組)	1
28		229-21506	THREAD TENSION DISK	糸調子皿	(1)
29	☆	229-21704	THREAD TENSION SPRING, A	糸調子ばね (A)	(1)
30		400-88959	BOBBIN THREAD TENSION ROD ASM.	糸巻糸調子棒 (結合)	(1)
31		229-21407	ROTATION STOPPER	糸調子皿回転止め	(1)
32		229-21308	THREAD TENSION NUT	糸調子ナット	(1)
33		SM-8051002-TP	SCREW M5 L=10	止めねじ	1
34		SM-0051001-SC	SCREW	トラスねじ M 5 L = 1 0	3

24. LUBRICATION COMPONENTS

給油関係

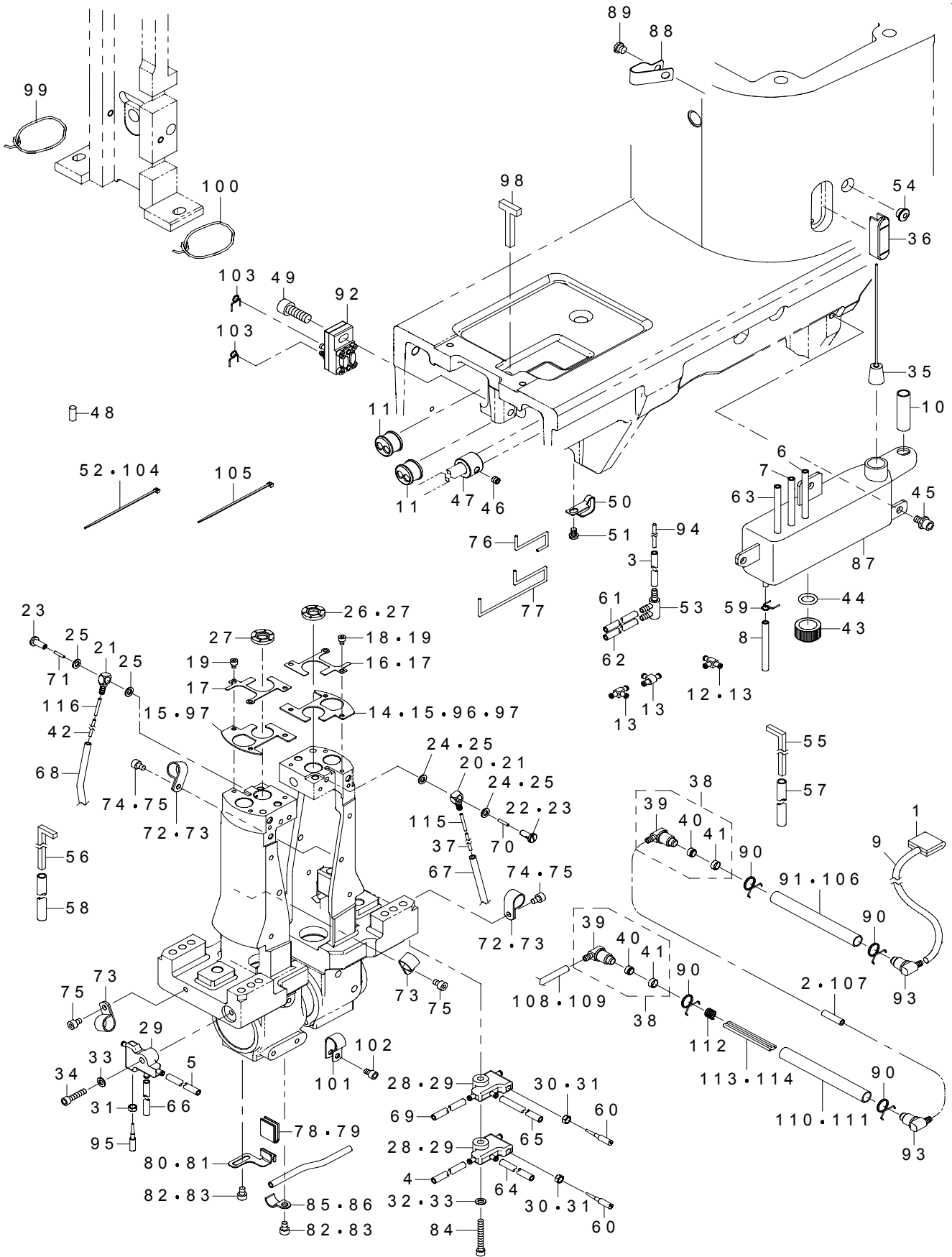

REF.NO	NOTE	PART NO	DESCRIPTION	品名	Qty
1		401-12320	FELT	フェルト	1
2		236-30007	TUBE	チューブ	0.04
3		236-30007	TUBE	チューブ	0.04
4		236-30007	TUBE	チューブ	0.025
5		236-30007	TUBE	チューブ	0.2
6		236-30007	TUBE	チューブ	1.15
7		236-30007	TUBE	チューブ	0.35
8		236-30007	TUBE	チューブ	0.02
9		236-30007	TUBE	チューブ	0.36
10		236-30106	TUBE B	チューブ B	0.32
11		229-35308	MAGNET CORD RUBBER	マグコードゴム	2
12	#01	137-65607	OIL CONNec. ARM	給油連結腕	1
13	#02	137-65607	OIL CONNec. ARM	給油連結腕	3
14	#04	401-30038	FELT	還流フェルト	1
15	#06	401-30038	FELT	還流フェルト	2
16	#01	401-30039	FELT HOLDER	還流フェルト押え	1
17	#02	401-30039	FELT HOLDER	還流フェルト押え	2
18	#01	SM-6030402-TP	SCREW M3X0.5 L=4	六角穴ボルト M3 X 0.5 L=4	3
19	#02	SM-6030402-TP	SCREW M3X0.5 L=4	六角穴ボルト M3 X 0.5 L=4	6
20	#01	SO-0000401-MZ	CONNECTING SCREW	チューブ連結ねじ	1
21	#02	SO-0000401-MZ	CONNECTING SCREW	チューブ連結ねじ	2
22	#01	B3525-357-000	CONNECTING SCREW (B)	L 型連結ねじ B	1
23	#02	B3525-357-000	CONNECTING SCREW (B)	L 型連結ねじ B	2
24	#01	B3534-012-000	GASKET	パッキン	2
25	#02	B3534-012-000	GASKET	パッキン	4
26	#01	401-30037	GROOVE_WASHER	溝付座金	1
27	#02	401-30037	GROOVE_WASHER	溝付座金	2
28	#01	400-32804	BASE	油分配器	2
29	#02	400-32804	BASE	油分配器	3
30	#01	NS-6110310-SP	HEXAGONAL NUT 11/64-40	六角ナット 11/64-40	2
31	#02	NS-6110310-SP	HEXAGONAL NUT 11/64-40	六角ナット 11/64-40	3
32	#01	WP-0430800-SD	WASHER M4	平座金小形丸 M4	1
33	#02	WP-0430800-SD	WASHER M4	平座金小形丸 M4	2
34	#02	SM-6041802-TP	SCREW M4 L=18	六角穴ボルト M4 L=18	1
35		236-28357	FLOATER ASM.	浮き子 (組)	1
36		400-36167	OIL_GAGE	オイルゲージ	1
37	*	CQ-2000000-00	OIL WICK	油芯	0.27
38		236-30650	OIL FILTER JOINT ASM.	オイルフィルタージョイント (組)	2
39		236-30601	OIL FILTER JOINT	オイルフィルタージョイント	(1)
40		236-30403	OIL FILTER	オイルフィルター	(1)
41		236-30502	OIL FILTER STOPPER	オイルフィルター止め	(1)
42	* #02	CQ-2000000-00	OIL WICK	油芯	0.27
43		400-13595	OIL_EXIT_CAP	廃油キャップ	1
44		RO-0982401-00	O-RING	Oリング	1
45		SL-6051092-TN	SCREW M5 L=10	座金付き六角穴ボルト M5 L=10	3
46		SM-8050512-TP	SCREW	止めねじ M5 L=5	1
47		401-01721	ECCENTRIC_CAM	ブランジャー偏心カム	1
48	#01	235-40305	CAP	浮き子ケースキャップ	1
49		SM-6061802-TP	SCREW M6 L=18	六角穴ボルト M6 L=18	1
50		400-22407	CORD HOLDER	コード押え	1
51		SM-4040655-SP	SCREW M4 L=6	なべ小ねじ M4 L=6	1
52	#01	EA-9500B01-00	CABLE BAND	束線バンド	4
53		236-29504	DISTRIBUTOR	分配器 A	1
54		401-26582	RUBBER_PLUG	ゴム止め栓	1
55	#01	107-73000	FELT	還流フェルト	1
56	#02	107-73000	FELT	還流フェルト	2
57		BP-5000000-00	VINYL PIPE	ビニールパイプ	0.2
58	#02	BP-5000000-00	VINYL PIPE	ビニールパイプ	0.2
59		131-42609	OIL TUBE HOLDER	パイプ止め	1
60	*	B1834-512-000-A	OIL ADJUSTING SCREW	油量調節ねじ	2
61		236-30007	TUBE	チューブ	0.12
62		236-30007	TUBE	チューブ	0.14
63		236-30007	TUBE	チューブ	0.35
64	#02	236-30007	TUBE	チューブ	0.08
65	#02	236-30007	TUBE	チューブ	0.09
66	#02	236-30007	TUBE	チューブ	0.25
67		236-30007	TUBE	チューブ	0.3
68	#02	236-30007	TUBE	チューブ	0.3
69	#02	236-30007	TUBE	チューブ	0.26
70		CQ-2020000-00	COTTON OIL WICK D=2	油芯 D=2	0.08
71	#02	CQ-2020000-00	COTTON OIL WICK D=2	油芯 D=2	0.012
72	#01	HX-0015000-0D	CABLE CLAMP	ケーブルクリップ	2
73	#02	HX-0015000-0D	CABLE CLAMP	ケーブルクリップ	4
74	#01	SM-6040602-TP	SCREW M4X0.7 L=6	六角穴ボルト M4 X 0.7 L=6	2
75	#02	SM-6040602-TP	SCREW M4X0.7 L=6	六角穴ボルト M4 X 0.7 L=6	4
76	#01	CQ-2020000-00	COTTON OIL WICK D=2	油芯 D=2	0.08
77	#02	CQ-2020000-00	COTTON OIL WICK D=2	油芯 D=2	0.48
78	#01	401-33762	VILENE	給油バイリーン	1
79	#02	401-33762	VILENE	給油バイリーン	2
80	#01	401-33595	VILENE HOLDER	バイリーン変え	1
81	#02	401-33595	VILENE HOLDER	バイリーン変え	2
82	#01	SM-6040602-TP	SCREW M4X0.7 L=6	六角穴ボルト M4 X 0.7 L=6	3
83	#02	SM-6040602-TP	SCREW M4X0.7 L=6	六角穴ボルト M4 X 0.7 L=6	6
84		SM-6043002-TN	SCREW	六角穴ボルト	1
85	#01	D2611-555-B00	CABLE HOLDER	ケーブル止め金具	1
86	#02	D2611-555-B00	CABLE HOLDER	ケーブル止め金具	2
87		401-33922	OIL_TANK	オイルタンク	1
88		D2112-555-B00	CORD HOLDER	ケーブル止め金具 A	1
89		SM-6060550-TP	SCREW M6 L=4.5	平小ねじ M6 L=4.5	1
90		236-29405	PIPE STOPPER B	パイプ止め B	8
91		236-30106	TUBE B	チューブ B	0.03
92		401-01719	PUMP_BASE_ASSY	ポンプ体 (総組)	1
93		236-30601	OIL FILTER JOINT	オイルフィルタージョイント	6
94		CQ-2520000-00	OIL WICK	油芯	0.025
95	* #02	B1834-512-000-A	OIL ADJUSTING SCREW	油量調節ねじ	1
96	#03	401-37885	FELT	還流フェルト	1
97	#05	401-37885	FELT	還流フェルト	2
98		401-37517	FELT	還流フェルト	1
99		CQ-2000000-00	OIL WICK	油芯	0.1
100		CQ-2000000-00	OIL WICK	油芯	0.1
101	#05	HX-0015000-0D	CABLE CLIP	ケーブルクリップ	1
102	#05	SM-6040602-TP	SCREW M4 L=6	六角穴ボルト M4 X 0.7 L=6	1
103		236-29306	PIPE STOPPER A	パイプ止め A	2
104	#02	EA-9500B01-00	CABLE BAND	束線バンド	5
105		EA-9500B02-00	CABLE BAND 150	束線バンド 150	3
106	*	236-30106	TUBE B	チューブ B	0.03
107	*	236-30007	TUBE	チューブ	0.05
108	*	236-30007	TUBE	チューブ	0.1
109	*	236-30007	TUBE	チューブ	0.1
110	*	236-30106	TUBE B	チューブ B	0.09
111	*	236-30106	TUBE B	チューブ B	0.09
112	*	122-10803	SPRING	揺動桿押えばね	2
113	*	CQ-3000000-00	OIL WICK	油芯	0.26
114	*	CQ-3000000-00	OIL WICK	油芯	0.26
115	*	123-16907	OIL WICK(VERTICAL C)	上下軸油芯 (縦 C)	1
116	* #02	123-16907	OIL WICK(VERTICAL C)	上下軸油芯 (縦 C)	1
		NOTE(注記)	#01...FOR PLC-2710,2710-7 #02...FOR PLC-2760,2760-7, 2760L,2765 #03...FOR PLC-2710 #04...FOR PLC-2710-7 #05...FOR PLC-2760,2760L,2765 #06...FOR PLC-2760-7	PLC-2710, 2710-7用 PLC-2760, 2760-7, 2760L, 2765用 PLC-2710用 PLC-2710-7用 PLC-2760, 2760L, 2765用 PLC-2760-7用	

25. THREAD STAND COMPONENTS(FOR PLC-2710,2710-7)

糸立て装置関係 (FOR PLC-2710,2710-7 用)

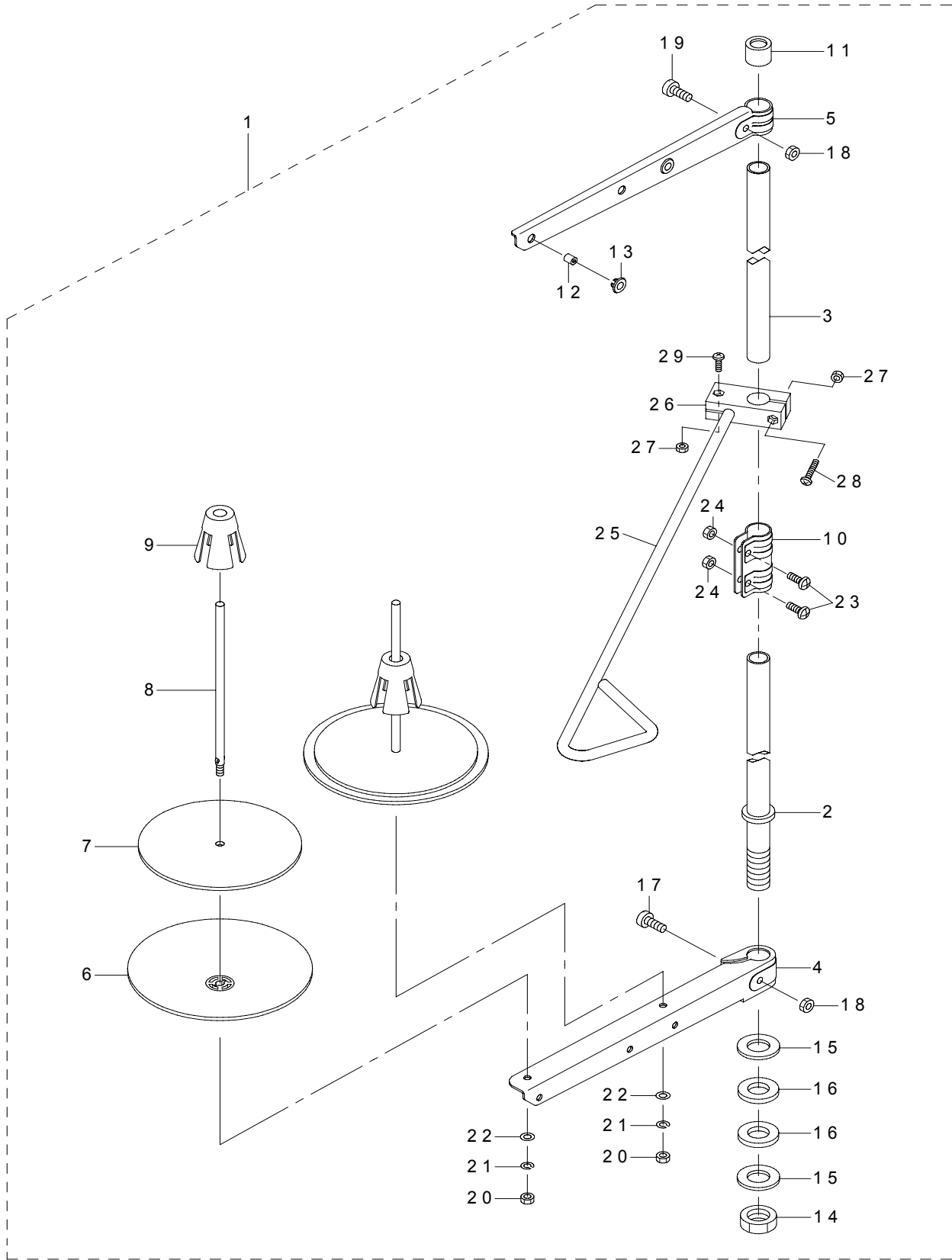

REF.NO	NOTE	PART NO	DESCRIPTION	品名	Qty
1		401-11351	THREAD STAND ASM.	糸立装置 (組)	1
2		400-85784	SPOOL REST ROD LOWER	糸立棒 (下)	(1)
3		400-85785	SPOOL REST ROD UPPER	糸立棒 (上)	(1)
4		400-85786	SPOOL REST ARM LOWER	糸立腕 (下)	(1)
5		400-85787	SPOOL REST ARM UPPER	糸立腕 (上)	(1)
6		400-85788	SPOOL REST	糸巻受皿	(2)
7		400-85789	SPOOL REST CUSHION	糸巻受皿クッション	(2)
8		400-85790	SPOOL PIN	糸巻受棒	(2)
9		400-85791	SPOOL RETAINER	糸巻振れ止め	(2)
10		400-85792	SPOOL REST ROD JOINT	糸立棒継手	(1)
11		400-85793	SPOOL REST ROD RUBBER CAP	糸立棒保護キャップ	(1)
12		400-85794	THREAD GUIDE	糸道	(2)
13		400-85795	THREAD GUIDE BUSHING	糸道ブッシュ	(2)
14		400-96325	SPOOL REST ROD NUT	糸立棒止ナット	(1)
15		WP-1612616-SE	WASHER 16X30X2.6	平座金	(2)
16		400-85796	SPOOL REST ROD RUBBER CUSHION	糸立棒防振ゴム	(2)
17		400-96326	SPOOL REST ARM LOWER SCREW	糸立腕 (下) 止めねじ	(1)
18		NM-6050001-SE	NUT M5	六角ナット M 5	(2)
19		400-96327	SPOOL REST ARM UPPER SCREW	糸立腕 (上) 止めねじ	(1)
20		NM-6050001-SE	NUT M5	六角ナット M 5	(2)
21		WS-0510002-KN	SPRING WASHER M5	ばね座金 M 5	(2)
22		WP-0531001-SC	WASHER M5	平座金みがき丸 M 5	(2)
23		SM-4051405-SE	SCREW M5 L=14	なべ小ねじ M 5 L = 1 4	(2)
24		NM-6050001-SE	NUT M5	六角ナット M 5	(2)
25		401-11350	SPOOL REST THREAD GUIDE B	糸立糸案内 (B)	(1)
26		401-06579	THREAD GUIDE ARM BASE	糸立糸案内腕台	(1)
27		NM-6040002-SC	NUT M4	六角ナット M 4 X 0. 7 2種	(2)
28		SM-4042501-SC	SCREW M4X0.7 L=25	なべ小ねじ M 4 X 0. 7 L = 2 5	(1)
29		SM-4041201-SC	SCREW M4 L=12	なべ小ねじ M 4 L = 1 2	(1)

26. THREAD STAND COMPONENTS(FOR PLC-2760,2760-7,2760L,2765)

糸立て装置関係 (PLC-2760,2760-7,2760L,2765 用)

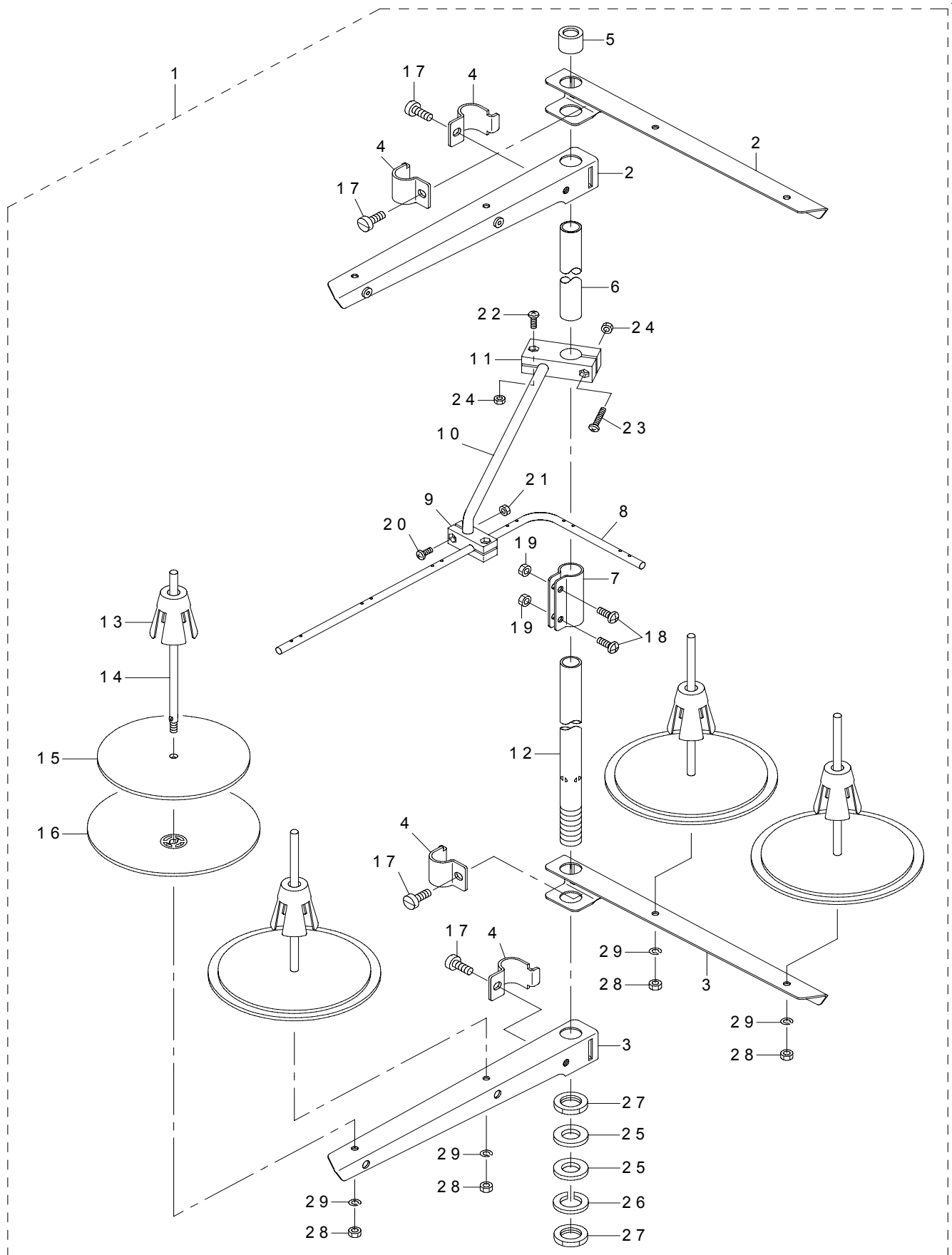

REF.NO	NOTE	PART NO	DESCRIPTION	品名	Qty
1		131-67556	THREAD STANDING DEVICE ASM.	糸立装置 (組)	1
2		229-30556	SPOOL REST ARM ASM.	糸立腕 (組)	(2)
3		229-30507	SPOOL REST ARM	糸立腕	(2)
4		229-30705	THREAD GUIDE ARM JOINT	糸立棒締め金具	(4)
5		229-31406	THREAD STANDING ROD RUBBER CAP	糸立棒保護ゴム	(1)
6		229-30408	THREAD STANDING ROD, UPPER	糸立棒 (上)	(1)
7		229-31307	THREAD STANDING ROD JOINT	糸立棒継手	(1)
8		131-67903	THREAD STANDING THREAD GUIDE	糸立糸案内	(1)
9		131-68000	THREAD STANDING GUIDE BASE	糸立糸案内 (下) 台	(1)
10		131-68109	THREAD STANDING GUIDE ARM	糸立糸案内腕	(1)
11		131-68208	THREAD STANDING GUIDE ARM BASE	糸立糸案内腕台	(1)
12		229-30309	THREAD STANDING ROD, LOWER	糸立棒 (下)	(1)
13		229-31109	SPOOL RETAINER	糸巻き振れ止め	(4)
14		229-31000	SPOOL PIN	糸巻き受け棒	(4)
15		229-30903	SPOOL REST CUSHION	糸巻き受け皿クッション	(4)
16		229-30804	SPOOL REST	糸巻き受け皿	(4)
17		SM-6061610-SC	SCREW M6 L=16	平小ねじ M6 L=16	(4)
18		SM-4051405-SE	SCREW M5 L=14	なべ小ねじ M5 L=14	(2)
19		NM-6050001-SE	NUT M5	六角ナット M5	(2)
20		SM-4041001-SC	SCREW M4X0.7 L=10	なべ小ねじ M4 X 0.7 L=10	(2)
21		NM-6040002-SE	NUT M4X0.7	六角ナット M4 X 0.7 2種	(2)
22		SM-4041201-SC	SCREW M4 L=12	なべ小ねじ M4 L=12	(1)
23		SM-4042001-SC	SCREW M4 X 20	なべ小ねじ M4 X 0.7 L=20	(1)
24		NM-6040002-SE	NUT M4X0.7	六角ナット M4 X 0.7 2種	(2)
25		WP-1612616-SE	WASHER 16X30X2.6	平座金	(2)
26		WS-1643202-KR	SPRING WASHER	ばね座金 16.4 X 26.6 X 3.2	(1)
27		NM-6160511-SE	NUT M16X1.5	六角ナット M16 X 1.5 1種	(2)
28		NM-6050001-SE	NUT M5	六角ナット M5	(4)
29		WS-0510002-KN	SPRING WASHER	ばね座金 5.1 X 9.2 X 1.3	(4)

REF.NO	NOTE	PART NO	DESCRIPTION	品名	Qty
1	#02	400-25036	KNEE SWITCH ASM.	押え上げ膝スイッチ (組)	1
2		400-25035	KNEE SWITCH ASM.	膝スイッチ (組)	(1)
3		MAT-80230T00	KNEE SWITCH SUPPORT BASE	スイッチ支持台 (T 002)	(2)
4		MAT-80231T00	DRIVING BAR, T002	スイッチ支持腕 (T 002)	(1)
5		MAT-80232T00	KNEE SWITCH SUPPORT PLATE	膝スイッチ取付板	(1)
6		SS-6151220-SP	SCREW 15/64-28 L=11.5	平ねじ 15/64-28 L=11.5	(4)
7		SS-7111410-SP	SCREW 11/64-40 L=14	丸平ねじ 11/64-40 L=14	(2)
8		SS-7110710-SL	SCREW 11/64-40 L=7.0	丸平ねじ 11/64-40 L=7	(4)
9		WP-0480856-SP	WASHER 4.8X8.4X0.8	平座金 4.8 X 8.4 X 0.8	(4)
10		401-26155	OIL PAN	オイルパン	1
11		SK-3482001-SE	WOOD SCREW D=4.8 L=20	丸木ねじ D=4.8 L=20	8
12	#01	401-39001	BELT COVER ASM.	ベルトカバー (組)	1
13	#01	401-35153	POST COVER ASM.	ポストカバー V (組)	1
14	#01	228-63252	KNEE LIFTER JOINT ASM.	膝上げ継手 (組)	1
15		228-63203	KNEE LIFTER JOINT	膝上げ継手	(1)
16		B3428-521-000	PRESSER SPRING	膝当て軸押えばね	(1)
17		SS-7090510-SP	SCREW 9/64-40 L=4.6	丸平ねじ 9/64-40 L=4.6	(1)
18	#01	229-32453	BRACKET ASM.	膝当て縦軸取付腕 (組)	1
19		229-32404	BRACKET	膝当て縦軸取付腕	(1)
20		229-34707	SCREW	膝当て縦軸取付腕締めねじ	(2)
21	#01	213-43157	KNEE PRESS PLATE ASM.	膝当て板 (組)	1
22		229-34509	KNEE PAD PLATE COVER	膝当て板カバー	(1)
23		229-34400	KNEE PAD PLATE RUBBER	膝当て板ゴム	(1)
24		229-34202	KNEE PAD PLATE	膝当て板	(1)
25		229-34301	KNEE PAD PLATE SUPPORT	膝当て板支え	(1)
26		SM-9061203-SE	SCREW M6 L=12	六角ボルト M6 L=12	(1)
27		213-43108	KNEE PRESS LEVER	膝当てレバー	(1)
28	#01	401-30909	POST_COVER_B	ポストカバー B	1
29	#01	SK-3482500-SC	WOOD SCREW D=4.8 L=25	丸木ねじ D=4.8 L=25	2
30	#02	SK-3514000-SC	WOOD SCREW D=5.1 L=40	丸木ねじ D=5.1 L=40	2
		NOTE(注記)	#01....FOR PLC-2710,2760, 2760L,2765	PLC-2710, 2760, 2760 L, 2765用	
			#02....FOR PLC-2710-7,2760-7	PLC-2710-7, 2760-7用	

28. ACCESSORIES PARTS COMPONENTS (2)

付属品関係 (2)

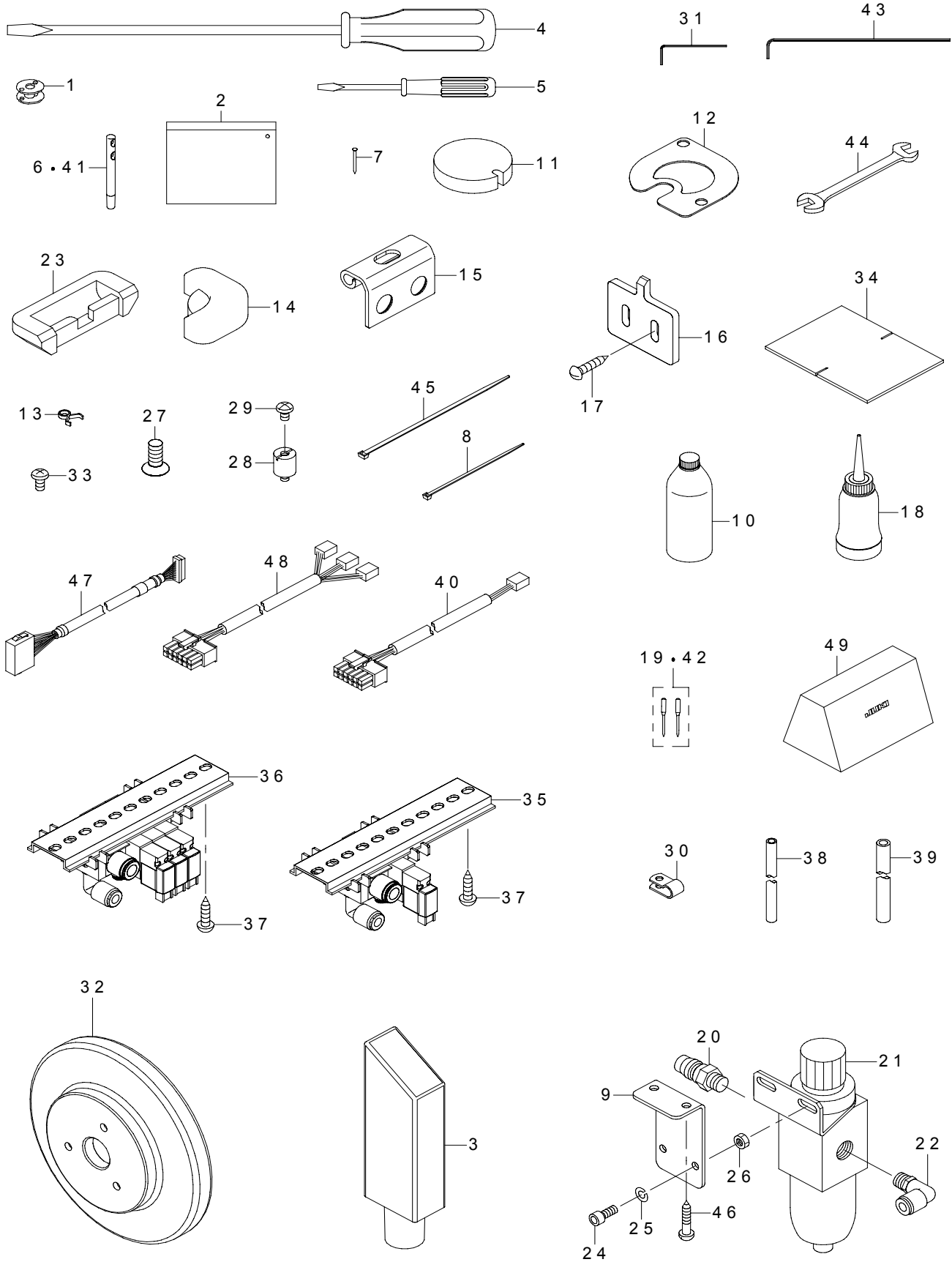



REF.NO	NOTE	PART NO	DESCRIPTION	品名	Qty
1	☆	213-34800	ALUMINUM BOBBIN WITH KNURL	アルミボビン (ローレット付)	1
2		229-32800	ACCESSORIE BAG	付属品バッグ	1
3		401-33301	FRAME_SUPPORT_BAR	頭部支え棒	1
4		229-33105	SCREW DRIVER,MIDDLE	ドライバー (中)	1
5		229-33204	SCREW DRIVER,SMALL	ドライバー (小)	1
6	#07	229-58300	NEEDLE THREAD GUIDE PIN	糸案内棒	1
7		105-39906	SET NAIL	止め釘	12
8	#05	EA-9500B01-00	CABLE BAND	束線バンド	2
9	#02	138-60408	REGULATOR BRACKET	レギュレータ取付板	1
10		MDF-RX1600C0	DEFRIX OIL NO.1(600CC)	デフレックスオイル NO. 1 (600 CC)	1
11		401-26405	OIL_FILTER	オイルフィルター	1
12		401-26267	FELT HOLDER	フェルト押え	1
13		236-29306	PIPE STOPPER A	パイプ止め A	2
14		401-26152	CUSHION_RUBBER	防振ゴム	2
15		401-31015	HINGE	ヒンジ	2
16		401-31014	HINGE_STOPPER	ヒンジストッパー	2
17		SK-3482500-SC	WOOD SCREW D=4.8 L=25	丸木ねじ D=4.8 L=25	4
18		B9121-012-0A0	OILER ASM.	油差し組	1
19	☆	M1351-7B1-402	NEEDLE 135X17 #140-2	針 135 X 17 #140-2本入	1
20	#02	PJ-0251000-03	PLUG	プラグ	1
21	#02	PF-0551070-00	FILTER REGULATOR	フィルタ レギュレータ	1
22	#02	PJ-3040651-01	ELBOW UNION 6XPT1/8	エルボユニオン 6 X P T 1 / 8	1
23		229-26000	RUBBER CUSHION	ゴムヒンジ座	2
24	#02	SM-6051202-TP	SCREW M5X0.8 L=12	六角穴ボルト M5 X 0.8 L=12	2
25	#02	WS-0510002-KN	SPRING WASHER M5	ばね座金 M5	2
26	#02	NM-6050001-SP	NUT M5	六角ナット M5 X 0.8 1種	2
27		B1516-210-D00	SCREW	押え板結合ねじ	4
28	#09	401-26222	CP_SPACER	CP スパース	2
29	#09	SM-4050855-SP	SCREW	なべねじ M5 L=8	2
30	#09	HX-0015000-0B	CABLE CLIP	ケーブルクリップ	1
31		400-79298	WRENCH	六角棒レンチ	1
32	#01	400-26457	HAND WHEEL B	はずみ車 B	1
33	#01	SM-4051055-SP	SCREW	なべねじ	9
34		401-33730	OIL_FILTER	オイルフィルター	1
35	#03	401-33982	SOLENOID VALVE ASM.	電磁弁組	1
36	#04	401-33978	SOLENOID VALVE ASM.	電磁弁組	1
37	#05	SK-3482001-SE	WOOD SCREW D=4.8 L=20	丸木ねじ D=4.8 L=20	2.2
38	#05	BT-0600401-EB	TUBE	チューブ	1.1
39	#05	BT-0800501-EB	VINYL TUBE	チューブ	1.1
40	#03	401-33983	SOLENOID VALVE CABLE ASM.	電磁弁ケーブル組	1
41	#08	229-58300	NEEDLE THREAD GUIDE PIN	糸案内棒	2
42	☆	#06 M1351-7B2-002	NEEDLE 135X17 #200-2	針 135 X 17 #200-2	1
43		107-77407	WRENCH 2.5MM	六角レンチ 2.5 MM	1
44		B9113-012-000	WRENCH (9X10)	両口スパナ (小)	1
45	#05	EA-9500B02-00	CABLE BAND 150	結束バンド 150	3
46	#02	SK-3482001-SE	WOOD SCREW D=4.8 L=20	丸木ねじ D=4.8 L=20	2
47	* #05	401-33985	AIR VALVE RELAY CABLE ASM	電磁弁中継ケーブル組	1
48	#04	401-33979	SOLENOID VALVE CABLE ASM.	電磁弁ケーブル組	1
49		400-27770	VINYL COVER	頭部ビニールカバー	1
		NOTE(注記)	#01...FOR PLC-2710,2760 #02...FOR PLC-2710-7,2760-7, 2710(WITH AK), 2760(WITH AK,BT,DL), 2760L(WITH AK,BT,DL), 2765(WITH AK,BT,DL) #03...FOR PLC-2710(WITH AK), 2760(WITH AK),2760L(WITH AK), 2765(WITH AK) #04...FOR PLC-2710(WITH AK,BT,DL), 2760(WITH AK,BT,DL), 2760L(WITH AK,BT,DL), 2765(WITH AK,BT,DL) #05...FOR PLC-2710(WITH AK), 2710(WITH AK,BT,DL), 2760(WITH AK),2760L(WITH AK), 2765(WITH AK),2760(WITH AK,BT,DL), 2760L(WITH AK,BT,DL), 2765(WITH AK,BT,DL) #06...FOR PLC-2760L #07...FOR PLC-2710,2710-7 #08...FOR PLC-2760,2760-7,2760L, 2765 #09...FOR PLC-2710-7,2760-7	PLC-2710, 2760用 PLC-2710-7, 2760-7, 2710 (AK付), 2760 (AK, BT, DL付), 2760L (AK, BT, DL付), 2765 (AK, BT, DL付)用 PLC-2710 (AK付), 2760 (AK付), 2760L (AK付), 2765 (AK付)用 PLC-2710 (AK, BT, DL付), 2760 (AK, BT, DL付), 2760L (AK, BT, DL付), 2765 (AK, BT, DL付)用 PLC-2710 (AK付), 2710 (AK, BT, DL付), 2760 (AK付), 2760L (AK付), 2765 (AK付), 2760 (AK, BT, DL付), 2760L (AK, BT, DL付), 2765 (AK, BT, DL付)用 PLC-2760L用 PLC-2710, 2710-7用 PLC-2760, 2760-7, 2760L, 2765用 PLC-2710-7, 2760-7用	

29. TABLE OF EXCHANGING GAUGE PARTS(FOR PLC-2710,2710-7)

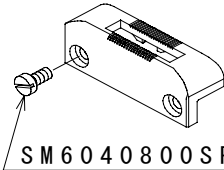
交換ゲージ部品一覧表 (PLC-2710,2710-7 用)

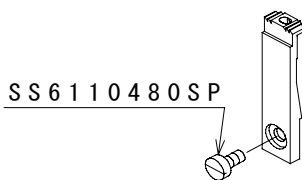
Needle bar threas guide 針棒糸掛け		Needle plate 針板			
		PLC-2710		PLC-2710-7	
		 SM6040800SP			
Ref. No.	1	Ref. No.	2	Ref. No.	3
Part No.	B1418-141-H00	Part No.	401-30068	Part No.	401-30067

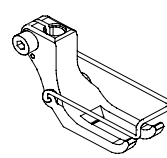
Feed dog 送り歯		Feed foot asm. 送り足(組)		Presser foot asm. 押え足(組)	
 SS6110480SP					
Ref. No.	4	Ref. No.	5	Ref. No.	6
Part No.	401-30061	Part No.	107-11653	Part No.	107-12552

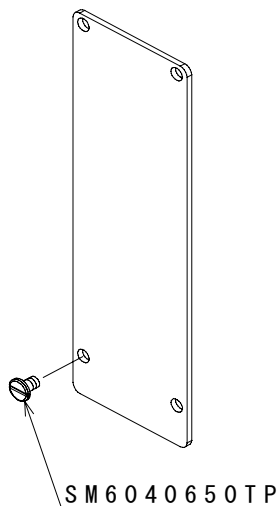
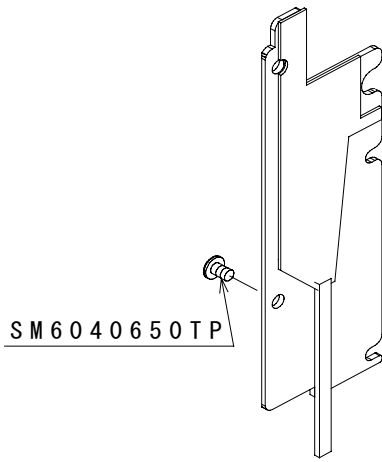
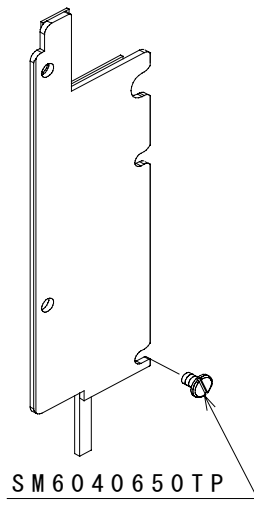

Feed lever base cover 送りがこ台カバー		Feed lever base cover F asm. 側面カバーF(組)		Feed lever base cover A asm. 側面カバーA(組)	
 SM6040650TP		 SM6040650TP		 SM6040650TP	
Ref. No.	7	Ref. No.	8	Ref. No.	9
Part No.	401-29979	Part No.	401-34098	Part No.	401-34097



REF.NO	NOTE	PART NO	DESCRIPTION	品名	Qty
1 ☆		B1418-141-H00	NEEDLE BAR THREAD GUIDE	針棒糸掛け	1
2 ☆	#01	401-30068	NEEDLE_PLATE	針板 10	1
3 ☆	#02	401-30067	NEEDLE_PLATE	針板 10-7	1
4 ☆		401-30061	FEED_DOG	送り歯 (1本針)	1
5 ☆		107-11653	FEED FOOT ASM.	送り足 (組)	1
6 ☆		107-12552	PRESSER FOOT ASM.	押え足 (組)	1
7		401-29979	FEED_LEVER_BASE_COVER	送りてこ台カバー	1
8		401-34098	FEED LEVER BASE COVER F ASM.	側面カバー F (組)	1
9		401-34097	FEED LEVER BASE COVER A ASM.	側面カバー A (組)	1
	NOTE(注記)		#01.....FOR PLC-2710	PLC-2710用	
			#02.....FOR PLC-2710-7	PLC-2710-7用	

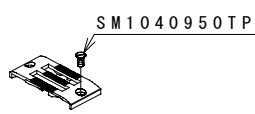

30. TABLE OF EXCHANGING GAUGE PARTS(1)(FOR PLC-2760,2760-7,2760L,2765)

交換ゲージ部品一覧表 (1) (PLC-2760,2760-7,2760L,2765 用)

Needle gauge size 針幅		Throat plate 針板							
		PLC-2760		PLC-2760-7		PLC-2760L		PLC-2765	
Code コード		 SM1040950TP							
	mm	Ref No.	Part No.	Ref No.	Part No.	Ref No.	Part No.	Ref No.	Part No.
B	6	1	401-31017	5	401-30927		-		-
C	8	2	401-31016	6	401-30908		-	10	401-31016
D	10	3	401-30065	7	401-30064	9	401-30066	11	401-30065
E	12	4	401-31018	8	401-30928		-		-

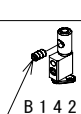
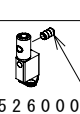
Needle gauge size 針幅		Feed dog 送り歯					
		PLC-2760・2760-7		PLC-2760L		PLC-2765	
Code コード		 SS9110543CP					
	mm	Ref No.	Part No.	Ref No.	Part No.	Ref No.	Part No.
B	6	12	401-30925		-		-
C	8	13	401-30907		-	17	401-30907
D	10	14	401-30062	16	401-30063	18	401-30062
E	12	15	401-30926		-		-



Needle gauge size 針幅		Needle clamp asm. 針留め(組)		Needle clamp asm. Left 針留め(組)左		Needle clamp asm. Right 針留め(組)右	
				PLC-2765			
Code コード		 SM6030602TP		 B1425526000		 B1425526000	
	mm	Ref No.	Part No.	Ref No.	Part No.	Ref No.	Part No.
B	6	19	400-38778		-		-
C	8	20	400-38776	23	400-62043	25	400-62041
D	10	21	400-38774	24	230-23856	26	230-21355
E	12	22	400-38772		-		-



Needle gauge size 針幅		Feed foot for guide asm. ガイド用送り足(組)					
		PLC-2760・2760-7		PLC-2760L		PLC-2765	
Code コード							
	mm	Ref No.	Part No.	Ref No.	Part No.	Ref No.	Part No.
B	6	27	400-38854		-		-
C	8	28	400-38852		-	32	400-38852
D	10	29	400-38850	31	400-39271	33	400-38850
E	12	30	400-38848		-		-

REF.NO	NOTE	PART NO	DESCRIPTION	品名	Qty
1 ☆	#01	401-31017	NEEDLE_PLATE_6MM_60	針板_6 MM_60	1
2 ☆	#01	401-31016	NEEDLE_PLATE_8MM_60	針板_8 MM_60	1
3 ☆	#01	401-30065	NEEDLE_PLATE	針板_10 MM_60	1
4 ☆	#01	401-31018	NEEDLE_PLATE_12MM_60	針板_12 MM_60	1
5 ☆	#02	401-30927	NEEDLE_PLATE_6MM_60_7	針板_6 MM_60-7	1
6 ☆	#02	401-30908	NEEDLE_PLATE_8MM_60_7	針板_8 MM_60-7	1
7 ☆	#02	401-30064	NEEDLE_PLATE	針板_10 MM_60-7	1
8 ☆	#02	401-30928	NEEDLE_PLATE_12MM_60_7	針板_12 MM_60-7	1
9	#03	401-30066	NEEDLE_PLATE	針板_10 MM_60 L	1
10	#04	401-31016	NEEDLE_PLATE_8MM_60	針板_8 MM_60	1
11	#04	401-30065	NEEDLE_PLATE	針板_10 MM_60	1
12 ☆		401-30925	FEED_DOG_6MM	送り歯_6 MM_60	1
13 ☆		401-30907	FEED_DOG_8MM	送り歯_8 MM_60	1
14 ☆		401-30062	FEED_DOG_10MM	送り歯_10 MM_60	1
15 ☆		401-30926	FEED_DOG_12MM	送り歯_12 MM_60	1
16	#03	401-30063	FEED_DOG_10MM_60L	送り歯_10 MM_60 L	1
17	#04	401-30907	FEED_DOG_8MM	送り歯_8 MM_60	1
18	#04	401-30062	FEED_DOG_10MM	送り歯_10 MM_60	1
19 ☆		400-38778	NEEDLE CLAMP(6MM)ASM.	針留め(6 MM)(組)	1
20 ☆		400-38776	NEEDLE CLAMP(8MM)ASM.	針留め(8 MM)(組)	1
21 ☆		400-38774	NEEDLE CLAMP(10MM)ASM.	針留め(10 MM)(組)	1
22 ☆		400-38772	NEEDLE CLAMP(12MM)ASM.	針留め(12 MM)(組)	1
23	#04	400-62043	NEEDLE CLAMP(L) 8MM ASM.	針留め(左) 8 MM(組)	1
24	#04	230-23856	NEEDLE CLAMP LEFT ASM.10MM	針留め(左) 10 MM(組)	1
25	#04	400-62041	NEEDLE CLAMP(R) 8MM ASM.	針留め(右) 8 MM(組)	1
26	#04	230-21355	NEEDLE CLAMP RIGHT ASM.10MM	針留め(右) 10 MM(組)	1
27 ☆		400-38854	FEED FOOT FOR GUIDE(6MM)ASM.	ガイド用送り足(6 MM)(組)	1
28 ☆		400-38852	FEED FOOT FOR GUIDE(8MM)ASM.	ガイド用送り足(8 MM)(組)	1
29 ☆		400-38850	FEED FOOT FOR GUIDE(10MM)ASM.	ガイド用送り足(10 MM)(組)	1
30 ☆		400-38848	FEED FOOT FOR GUIDE(12MM)ASM.	ガイド用送り足(12 MM)(組)	1
31	#03	400-39271	FEED FOOT FOR GUIDE(10MM 60L)ASM.	ガイド用送り足(10 MM 60 L)(組)	1
32	#04	400-38852	FEED FOOT FOR GUIDE(8MM)ASM.	ガイド用送り足(8 MM)(組)	1
33	#04	400-38850	FEED FOOT FOR GUIDE(10MM)ASM.	ガイド用送り足(10 MM)(組)	1
		NOTE(注記)	#01....FOR PLC-2760	PLC-2760用	
			#02....FOR PLC-2760-7	PLC-2760-7用	
			#03....FOR PLC-2760L	PLC-2760L用	
			#04....FOR PLC-2765	PLC-2765用	

31. TABLE OF EXCHANGING GAUGE PARTS(2)(FOR PLC-2760,2760-7,2760L,2765)

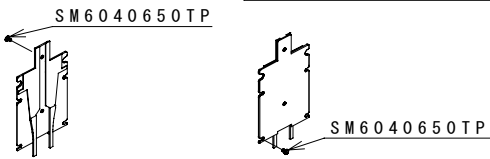
交換ゲージ部品一覧表 (2) (PLC-2760,2760-7,2760L,2765 用)

Needle gauge size 針幅		Presser foot with guide asm. センターガイド付き押え足(組)				Feed lever base cover asm. 側面カバー(組)			
Code コード		PLC-2760L				PLC-2760L			
									
mm	Ref No.	Part No.	Ref No.	Part No.	Ref No.	Part No.	Ref No.	Part No.	
B	6	1	400-38810	-	6	401-34017	-	-	
C	8	2	400-38808	-	7	401-34018	-	-	
D	10	3	400-38806	5	400-38806	8	401-34019	10	401-34019
E	12	4	400-38802	-	9	401-34020	-	-	

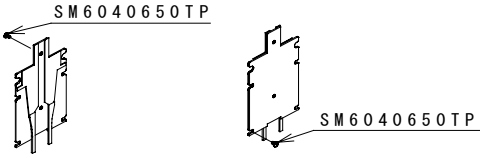
Needle gauge size 針幅		Presser foot with guide asm. センターガイド付き押え足(組)				Feed lever base cover asm. 側面カバー(組)			
Code コード		PLC-2765				PLC-2765			
									
mm	Ref No.	Part No.		Ref No.	Part No.				
B	6	-			-				
C	8	11	400-38808		13	401-34018			
D	10	12	400-38806		14	401-34019			
E	12	-			-				

REF.NO	NOTE	PART NO	DESCRIPTION	品 名	Qty
1	☆	400-38810	PRESSER FOOT WITH GUIDE(6MM)ASM.	センターガイド付き押え足 (6 MM) (組)	1
2	☆	400-38808	PRESSER FOOT WITH GUIDE(8MM)ASM.	センターガイド付き押え足 (8 MM) (組)	1
3	☆	400-38806	PRESSER FOOT WITH GUIDE(10MM)ASM.	センターガイド付き押え足 (10 MM) (組)	1
4	☆	400-38802	PRESSER FOOT WITH GUIDE(12MM)ASM.	センターガイド付き押え足 (12 MM) (組)	1
5	#01	400-38806	PRESSER FOOT WITH GUIDE(10MM)ASM.	センターガイド付き押え足 (10 MM) (組)	1
6		401-34017	FEED_LEVER_BASE_COVER_C_6MM	送りてこ台側面カバー C (6 MM)	1
7		401-34018	FEED_LEVER_BASE_COVER_D_8MM	送りてこ台側面カバー D (8 MM)	1
8		401-34019	FEED_LEVER_BASE_COVER_B_10MM	送りてこ台側面カバー B (10 MM)	1
9		401-34020	FEED_LEVER_BASE_COVER_E_12MM	送りてこ台側面カバー E (12 MM)	1
10	#01	401-34019	FEED LEVER BASE COVER 10MM ASM.	側面カバー B (10 MM) (組)	1
11	#02	400-38808	PRESSER FOOT WITH GUIDE(8MM)ASM.	センターガイド付き押え足 (8 MM) (組)	1
12	#02	400-38806	PRESSER FOOT WITH GUIDE(10MM)ASM.	センターガイド付き押え足 (10 MM) (組)	1
13	#02	401-34018	FEED_LEVER_BASE_COVER_D_8MM	送りてこ台側面カバー D (8 MM)	1
14	#02	401-34019	FEED_LEVER_BASE_COVER_B_10MM	送りてこ台側面カバー B (10 MM)	1
		NOTE(注記)	#01....FOR PLC-2760L #02....FOR PLC-2765	PLC-2760L用 PLC-2765用	

32. SC-922A KIT COMPONENTS (OPTIONAL PARTS)

SC-922 A キット関係 (オプション部品)

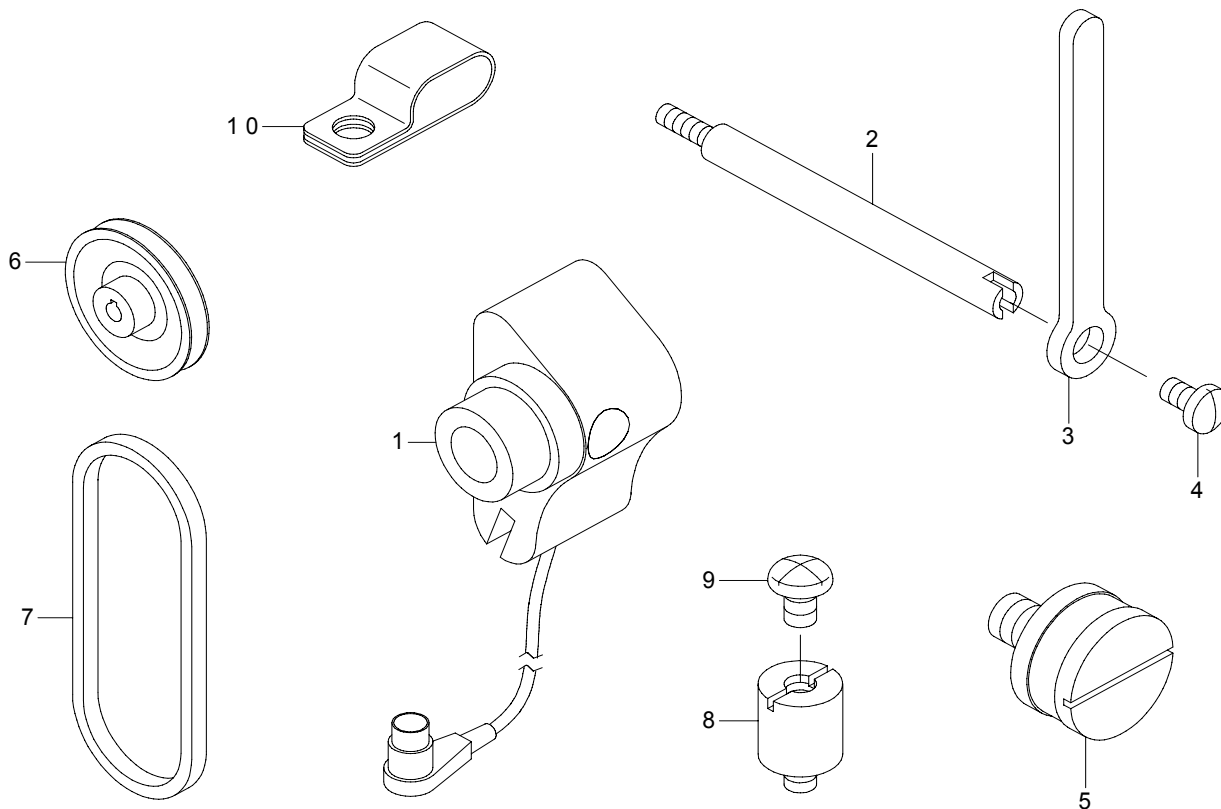

REF.NO	NOTE	PART NO	DESCRIPTION	品名	Qty
1		400-26920	SYNCHRONIZER ASM	シンクロ組	1
2		401-35507	SYNCHRONIZER HOLD STUD	シンクロ支え軸	1
3		401-35506	SYNCHRONIZER HOLD PLATE	シンクロ支え板	1
4		SM-4061201-SC	SCREW M6 L=12	なべ小ねじ M6 L=12	1
5		226-22401	SYNCR FRRNGE	シンクロフランジ	1
6		MTS-P00700B0	MOTOR PULLEY ASM. P.C.D 70	モータープーリ組 70	1
7		MTJ-VH00540A	V BELT 54 INCH	V ベルト54インチ	1
8		401-26222	CP_SPACER	CP スペース	2
9		SM-4050855-SP	SCREW	なべねじ M5 L=8	2
10	*	D2112-555-B00	CORD HOLDER, LARGE	コード止め金具 A	1

33. SUSPENSION SQUARE COMPONENTS (OPTIONAL PARTS)

吊り定規関係 (オプション部品)

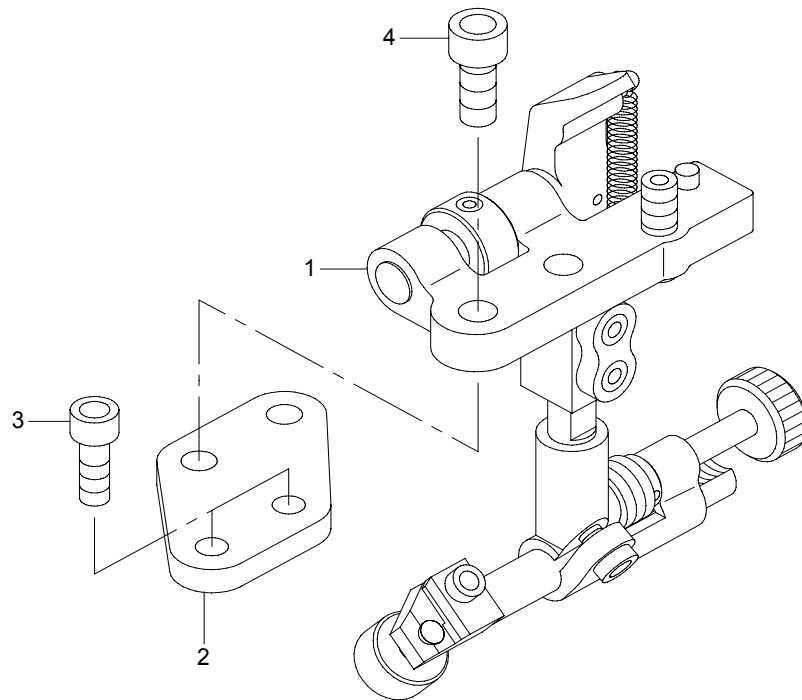

REF.NO	NOTE	PART NO	DESCRIPTION	品名	Qty
1		MAH-152010A0	RULER	吊り定規 (組)	1
2		401-12214	EDGE_GUIDE_FITTING_PLATE	吊り定規取付板	1
3		SM-6051402-TP	SCREW M5X0.8 L=14	六角穴ボルト	2
4		SM-6061402-TP	SCREW M6 L=14	六角穴ねじ M 6 L = 1 4	2

34. AK KIT COMPONENTS (OPTIONAL PARTS)(FOR PLC-2710,2760,2760L,2765)

AK キット関係 (オプション部品) (PLC-2710,2760,2760L,2765 用)

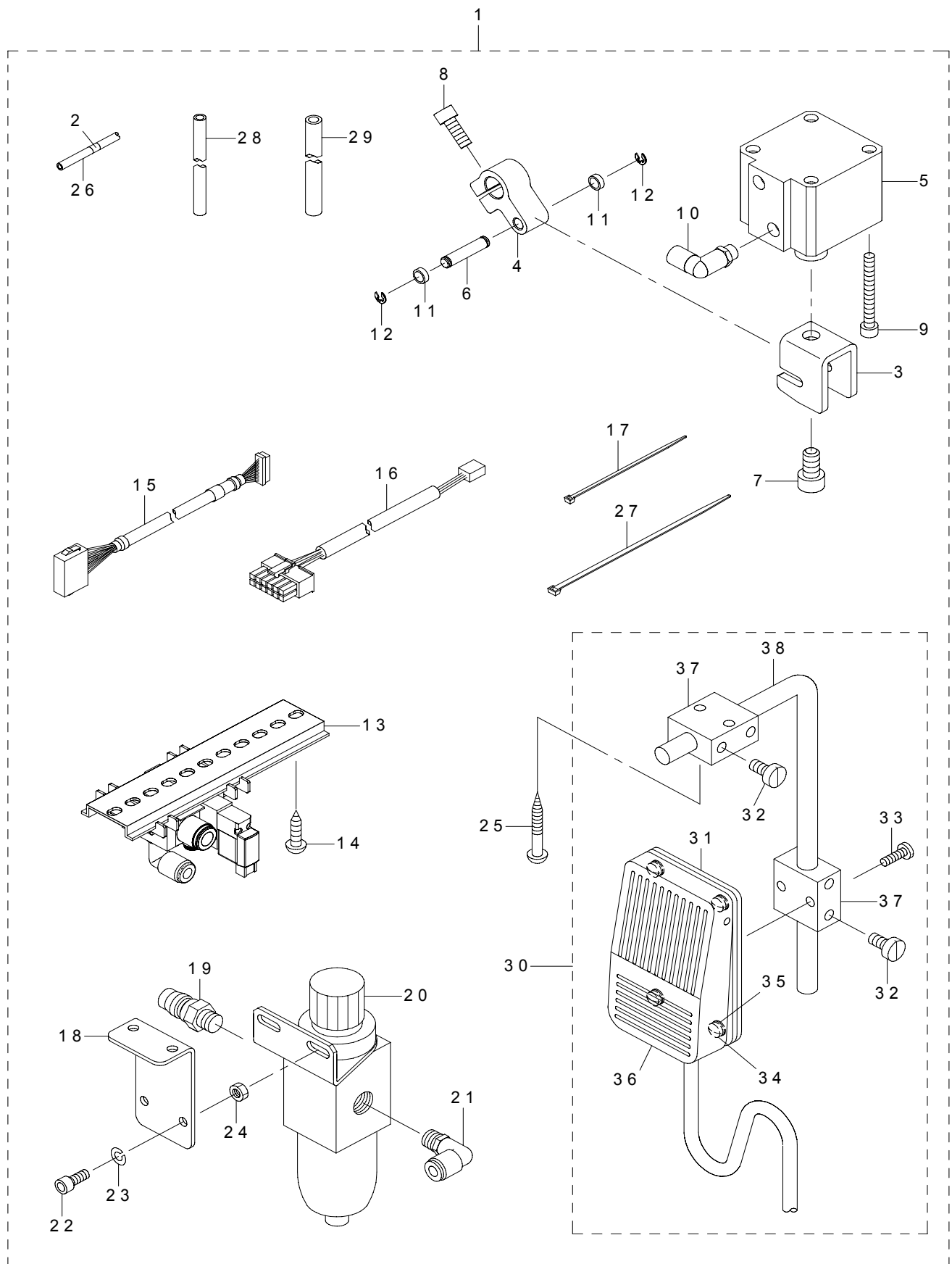

REF.NO	NOTE	PART NO	DESCRIPTION	品名	Qty
1		401-38572	AK KIT	AK キット	1
2		180-35907	WIRE MARK (10)	ワイヤーマーク (10)	(2)
3		401-12187	KNUCKLE_JOINT_A	ナックルジョイント A	(1)
4		401-12188	LIFTING_ARM	自動押え上げ腕	(1)
5		PA-4001502-00	AIR CYLINDER	エア シリンダ	(1)
6		229-49101	ROLLER FULCRUM SHAFT	コロ支点軸	(1)
7		SM-6081552-TP	SCREW M8 L=15	六角穴ボルト	(1)
8		SM-6061602-TP	SCREW M6 L=16	六角穴ボルト	(1)
9		SM-6054502-TN	SCREW	六角穴ボルト M5 L=45	(4)
10		PJ-3040451-02	ELBOW UNION, C	エルボユニオン C	(1)
11		139-51009	PRESSER FOOT ROLLER	押え足コロ	(2)
12		RE-0400000-K0	E-RING 4	E 形止め輪 4	(2)
13		401-33982	SOLENOID VALVE ASM.	電磁弁 (組)	(1)
14		SK-3482001-SE	WOOD SCREW D=4.8 L=20	丸木ねじ D=4.8 L=20	(4)
15		401-33985	AIR VALVE RELAY CABLE ASM.	電磁弁中継ケーブル (組)	(1)
16		401-33983	SOLENOID VALVE CABLE ASM.	電磁弁ケーブル (組)	(1)
17		EA-9500B01-00	CABLE BAND	束線バンド	(2)
18		138-60408	REGULATOR BRACKET	レギュレータ取付板	(1)
19		PJ-0251000-03	PLUG	プラグ	(1)
20		PF-0551070-00	FILTER REGULATOR	フィルタレギュレータ	(1)
21		PJ-3040651-01	ELBOW UNION 6XPT1/8	エルボユニオン 6 X P T 1 / 8	(1)
22		SM-6051202-TP	SCREW M5X0.8 L=12	六角穴ボルト M5 X 0.8 L=12	(2)
23		WS-0510002-KN	SPRING WASHER M5	ばね座金 M5	(2)
24		NM-6050001-SP	NUT M5	六角ナット M5 X 0.8 1種	(2)
25		SK-3514000-SC	WOOD SCREW D=5.1 L=40	丸木ねじ D=5.1 L=40	(2)
26		BT-0400251-EB	URETHANE HOSE, BLACK	ウレタンホース 黒	(1.8)
27		EA-9500B02-00	CABLE BAND 150	結束バンド 150	(3)
28		BT-0600401-EB	TUBE	チューブ	(1)
29		BT-0800501-EB	VINYL TUBE	チューブ	(1)
30		400-25036	KNEE SWITCH ASM.	押え上げ膝スイッチ (組)	(1)
31		MAT-80232T00	KNEE SWITCH SUPPORT PLATE	膝スイッチ取付板	(1)
32		SS-6151220-SP	SCREW 15/64-28 L=11.5	平ねじ 15 / 64 - 28 L = 11.5	(4)
33		SS-7111410-SP	SCREW 11/64-40 L=14	丸平ねじ 11 / 64 - 40 L = 14	(2)
34		SS-7110710-SL	SCREW 11/64-40 L=7.0	丸平ねじ 11 / 64 - 40 L = 7	(4)
35		WP-0480856-SP	WASHER 4.8X8.4X0.8	平座金 4.8 X 8.4 X 0.8	(4)
36		400-25035	KNEE SWITCH ASM.	膝スイッチ (組)	(1)
37		MAT-80230T00	KNEE SWITCH SUPPORT BASE	スイッチ支持台 (T 002)	(2)
38		MAT-80231T00	DRIVING BAR, T002	スイッチ支持腕 (T 002)	(1)

**35. BT,DL KIT COMPONENTS (OPTIONAL PARTS)(FOR PLC-2710(WITH AK),2760(WITH AK),
2760L(WITH AK))**

BT, DL キット関係 (オプション部品) (PLC-2710(AK 付),2760(AK 付),
2760L(AK 付) 用)

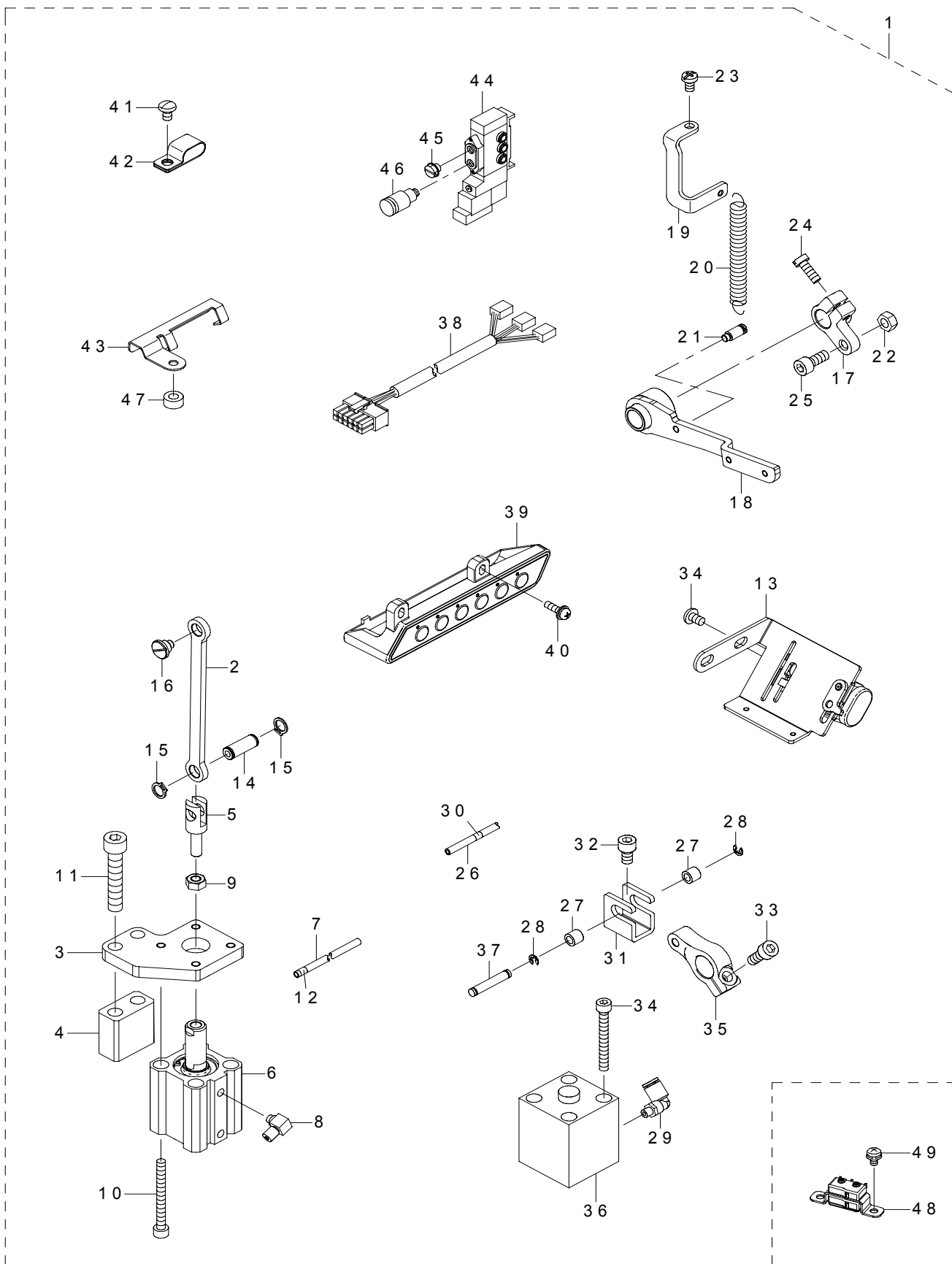

REF.NO	NOTE	PART NO	DESCRIPTION	品名	Qty
1		401-38898	BT_DL_KIT	BT __ DL __キット	1
2		401-30413	BT_LINK	BT リンク	(1)
3		401-30024	BT_CYLINDER_PLATE	BT シリンダー板	(1)
4		401-30414	BT_CYLINDER_BLOCK	BT シリンダ台	(1)
5		400-52254	CYLINDER KNUCKLE JOINT	逆送りシリンダーナックルジョイント	(1)
6		PA-2502509-00	AIR CYLINDER	エア シリンダ	(1)
7		BT-0400251-EB	URETHANE HOSE, BLACK	ウレタンホース 黒	(1.8)
8		PJ-0460525-03	HOSE ELBOW	ホース エルボ	(1)
9		NM-6060001-CP	NUT M6	六角ナット M 6	(1)
10		SM-6055002-TP	SCREW M5 L=50	六角穴付きボルト M 5 L = 5 0	(4)
11		SM-6084502-TP	SCREW	六角穴ボルト M 8 L = 4 5	(2)
12		180-35709	WIRE MARK (8)	ワイヤーマーク (8)	(2)
13		401-30285	TB_SWITCH_ASSY	タッチバックスイッチ組	(1)
14		107-14103	CONNECTION LINK PIN A	連結リンクピン A	(1)
15		RC-0740811-KP	C-RING	C 形止め輪 8	(2)
16		SD-0800406-TP	SHOULDER SCREW D=8 H=4	段ねじ D = 8 H = 4	(1)
17		401-12127	BACKWARD_FEED_CONNECTING_ARM	逆送り連結腕	(1)
18		401-29991	REVERSE_FEED_LEVER_ASM	逆送りレバー板(組) __ BT 用	(1)
19		401-25864	REVERSE_FEED_LEVER_SPRING_HOOK	逆送りレバーばね掛け	(1)
20		D2629-M1Y-C0F	SPRING	起動レバー引張りばね	(1)
21		262-29302	SUSPENSION SCREW	起動レバー引張りばね掛け	(1)
22		NM-6050001-SD	NUT M5X0.8	六角ナット M 5 X 0. 8 1種	(1)
23		SM-4050855-SP	SCREW	なべねじ M 5 L = 8	(3)
24		SM-6051400-SP	SCREW	平ねじ	(1)
25		SM-6051202-TP	SCREW M5X0.8 L=12	六角穴ボルト M 5 X 0. 8 L = 1 2	(1)
26		BT-0400251-EB	URETHANE HOSE, BLACK	ウレタンホース 黒	(1.8)
27		B3031-141-H00	CONNECTING STUD	抱きガイドコロ	(2)
28		RE-0320000-K0	E-RING 3.2	E 形止め輪 3. 2	(2)
29		PJ-3040405-04	ELBOW UNION	エルボユニオン	(1)
30		180-35501	WIRE MARK (6)	ワイヤーマーク (6)	(2)
31		401-12191	KNUCKLE_JOINT_B	ナックルジョイント B	(1)
32		SM-6061002-TP	SCREW M6 L=10	六角穴ボルト M 6 L = 1 0	(1)
33		SM-6061602-TP	SCREW M6 L=16	六角穴ボルト	(1)
34		SM-6054502-TP	SCREW M5X0.8 L=45	六角穴ボルト M 5 X 0. 8 L = 4 5	(2)
35		401-12192	TERTICAL_CYLINDER_ARM	交互上下シリンダー腕	(1)
36		PA-2502509-00	AIR CYLINDER	エア シリンダ	(1)
37		B1504-210-000	CONNECTING SHAFT	ソレノイド連結軸	(1)
38		401-33979	SOLENOID VALVE CABLE ASM.	電磁弁ケーブル(組)	(1)
39		401-30287	6RANGE SWITCH ASM	6連スイッチ組	(1)
40		SL-4041491-SC	SCREW 4 X 14	なべ小ねじセムス M 4 X 0. 7 L = 1 4	(2)
41		SM-4050855-SP	SCREW	なべねじ M 5 L = 8	(4)
42		D2112-555-B00	CORD HOLDER, LARGE	コード止め金具 A	(3)
43		401-34805	CABLE HOLDER	ケーブル押え	(1)
44		PV-1502091-00	SOLENOID VALVE	電磁弁	(2)
45		PJ-0205000-02	PLUG	プラグ	(2)
46		PJ-3010405-02	HALF UNION 4XM5	ハーフユニオン 4 X M 5	(2)
47		B3417-051-000	REAR LIFTING BAR ROLLER	後吊棒コロ	(1)
48	#01	401-30289	VERTICAL_DETECTOR_SWITCH_ASM	速度制御 SW 組	1
49	#01	SL-4040691-SC	SCREW M4 L=6	座金付なべ小ねじ M 4 L = 6	2
		NOTE(注記)	#01....FOR PLC-2710,2760	PLC - 2 7 1 0 , 2 7 6 0 用	

36. BT,DL KIT COMPONENTS (OPTIONAL PARTS)(FOR PLC-2765(WITH AK))

BT, DL キット関係 (オプション部品) (PLC-2765(AK 付)用)

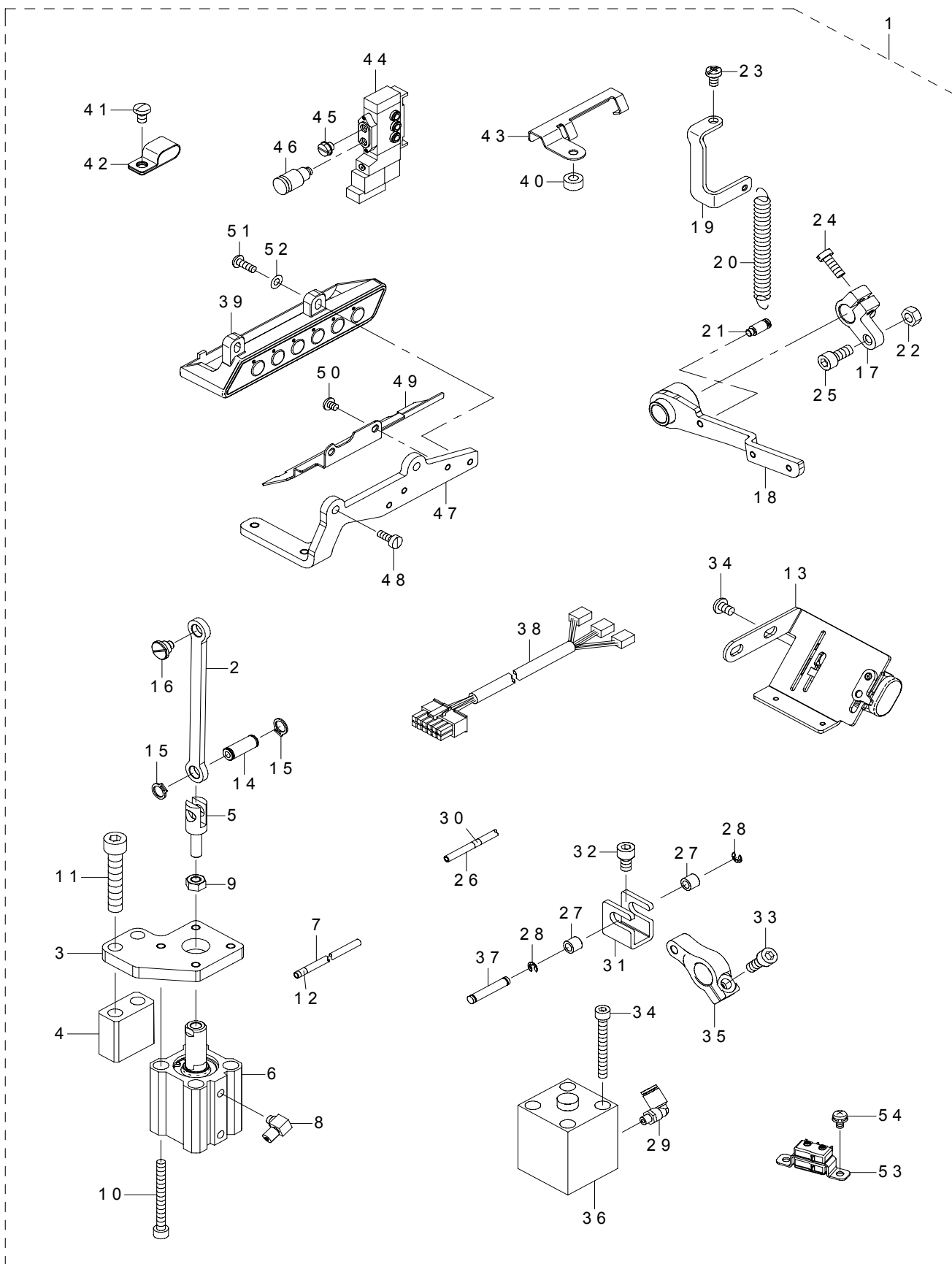

REF.NO	NOTE	PART NO	DESCRIPTION	品名	Qty
1		401-39586	BT_DL_KIT	BT __ DL __キット	1
2		401-30413	BT_LINK	BT リンク	(1)
3		401-30024	BT_CYLINDER_PLATE	BT シリンダー板	(1)
4		401-30414	BT_CYLINDER_BLOCK	BT シリンダ台	(1)
5		400-52254	CYLINDER KNUCKLE JOINT	逆送りシリンダーナックルジョイント	(1)
6		PA-2502509-00	AIR CYLINDER	エア シリンダ	(1)
7		BT-0400251-EB	URETHANE HOSE, BLACK	ウレタンホース 黒	(1.8)
8		PJ-0460525-03	HOSE ELBOW	ホース エルボ	(1)
9		NM-6060001-CP	NUT M6	六角ナット M 6	(1)
10		SM-6055002-TP	SCREW M5 L=50	六角穴付きボルト M 5 L = 5 0	(4)
11		SM-6084502-TP	SCREW	六角穴ボルト M 8 L = 4 5	(2)
12		180-35709	WIRE MARK (8)	ワイヤーマーク (8)	(2)
13		401-30285	TB_SWITCH_ASSY	タッチバックスイッチ組	(1)
14		107-14103	CONNECTION LINK PIN A	連結リンクピン A	(1)
15		RC-0740811-KP	C-RING	C 形止め輪 8	(2)
16		SD-0800406-TP	SHOULDER SCREW D=8 H=4	段ねじ D = 8 H = 4	(1)
17		401-12127	BACKWARD_FEED_CONNECTING_ARM	逆送り連結腕	(1)
18		401-29991	REVERSE_FEED_LEVER_ASM	逆送りレバー板 (組) __ BT 用	(1)
19		401-25864	REVERSE_FEED_LEVER_SPRING_HOOK	逆送りレバーばね掛け	(1)
20		D2629-M1Y-C0F	SPRING	起動レバー引張りばね	(1)
21		262-29302	SUSPENSION SCREW	起動レバー引張りばね掛け	(1)
22		NM-6050001-SD	NUT M5X0.8	六角ナット M 5 X 0. 8 1種	(1)
23		SM-4050855-SP	SCREW	なべねじ M 5 L = 8	(3)
24		SM-6051400-SP	SCREW	平ねじ	(1)
25		SM-6051202-TP	SCREW M5X0.8 L=12	六角穴ボルト M 5 X 0. 8 L = 1 2	(1)
26		BT-0400251-EB	URETHANE HOSE, BLACK	ウレタンホース 黒	(1.8)
27		B3031-141-H00	CONNECTING STUD	抱きガイドコロ	(2)
28		RE-0320000-K0	E-RING 3.2	E 形止め輪 3. 2	(2)
29		PJ-3040405-04	ELBOW UNION	エルボユニオン	(1)
30		180-35501	WIRE MARK (6)	ワイヤーマーク (6)	(2)
31		401-12191	KNUCKLE_JOINT_B	ナックルジョイント B	(1)
32		SM-6061002-TP	SCREW M6 L=10	六角穴ボルト M 6 L = 1 0	(1)
33		SM-6061602-TP	SCREW M6 L=16	六角穴ボルト	(1)
34		SM-6054502-TP	SCREW M5X0.8 L=45	六角穴ボルト M 5 X 0. 8 L = 4 5	(2)
35		401-12192	TERTICAL_CYLINDER_ARM	交互上下シリンダー腕	(1)
36		PA-2502509-00	AIR CYLINDER	エア シリンダ	(1)
37		B1504-210-000	CONNECTING SHAFT	ソレノイド連結軸	(1)
38		401-33979	SOLENOID VALVE CABLE ASM.	電磁弁ケーブル (組)	(1)
39		401-30287	6RANGE SWITCH ASM	6連スイッチ組	(1)
40		B3417-051-000	REAR LIFTING BAR ROLLER	後吊棒コロ	(1)
41		SM-4050855-SP	SCREW	なべねじ M 5 L = 8	(4)
42		D2112-555-B00	CORD HOLDER, LARGE	コード止め金具 A	(3)
43		401-34805	CABLE HOLDER	ケーブル押え	(1)
44		PV-1502091-00	SOLENOID VALVE	電磁弁	(2)
45		PJ-0205000-02	PLUG	プラグ	(2)
46		PJ-3010405-02	HALF UNION 4XM5	ハーフユニオン 4 X M 5	(2)
47		401-38933	RELEASE LEVER PLATE B	解除レバー板土台 B	(1)
48		SM-6041150-TP	SCREW	平ねじ M 4 L = 1 1	(2)
49		401-38934	SWICH COVER	6連スイッチカバー	(1)
50		SM-4040501-SN	SCREW M4X0.7 L=5	なべ小ねじ M 4 X 0. 7 L = 5	(2)
51		SM-4041201-SC	SCREW M4 L=12	なべ小ねじ M 4 L = 1 2	(2)
52		WP-0430801-SC	WASHER M4	平座金 M 4	(2)
53		401-30289	VERTICAL_DETECTOR_SWITCH_ASM	速度制御 SW 組	(1)
54		SL-4040691-SC	SCREW M4 L=6	座金付なべ小ねじ M 4 L = 6	(2)

37. AK,BT,DL KIT COMPONENTS (OPTIONAL PARTS)(FOR PLC-2710,2760,2760L)

AK, BT, DL キット関係 (オプション部品) (PLC-2710,2760,2760L 用)

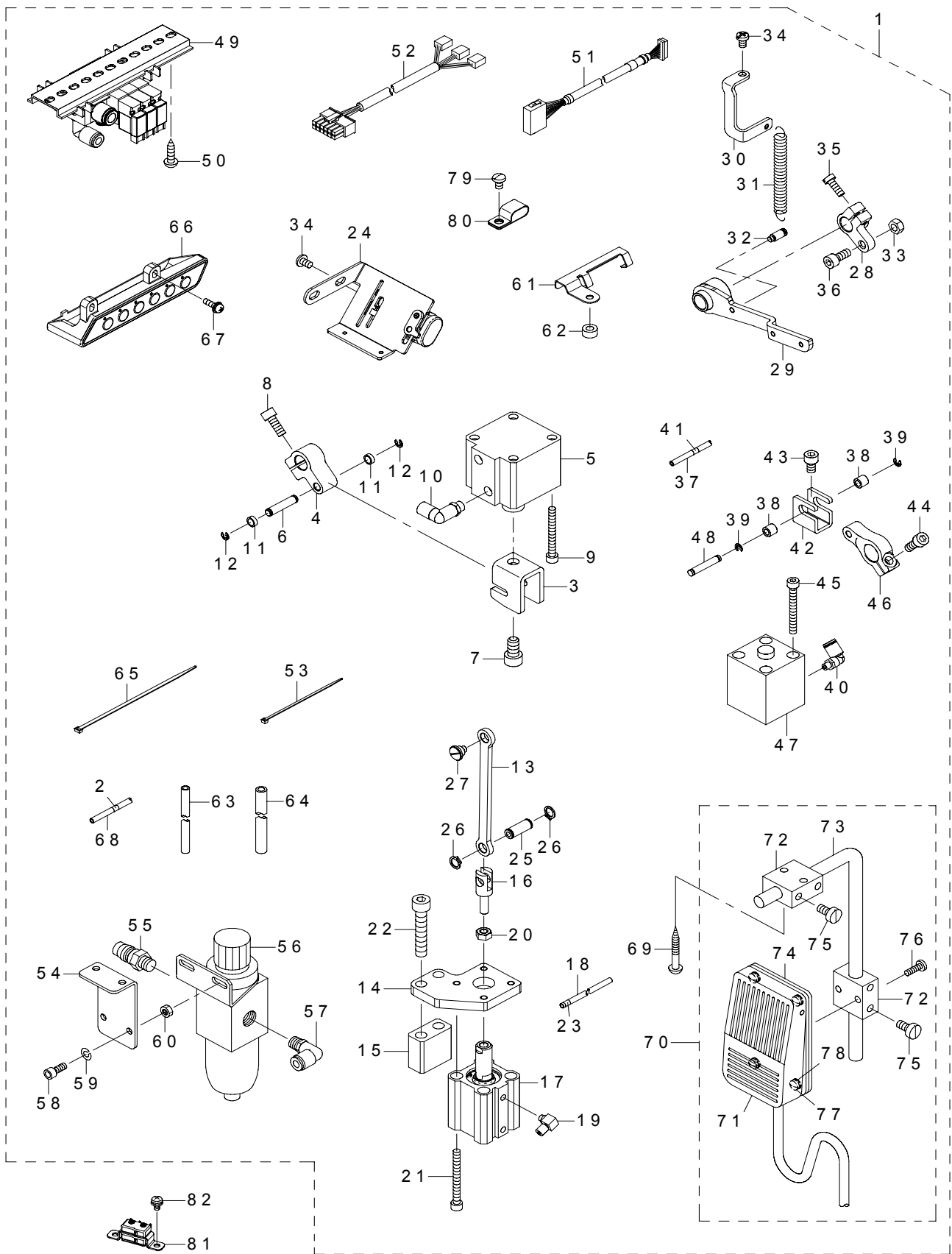

REF.NO	NOTE	PART NO	DESCRIPTION	品名	Qty
1		401-38573	AK_BT_DL_KIT	AK_BT_DLキット	1
2		180-35907	WIRE MARK (10)	ワイヤーマーク (10)	(2)
3		401-12187	KNUCKLE_JOINT_A	ナックルジョイント A	(1)
4		401-12188	LIFTING_ARM	自動押え上げ腕	(1)
5		PA-4001502-00	AIR CYLINDER	エア シリンダ	(1)
6		229-49101	ROLLER FULCRUM SHAFT	コロ支点軸	(1)
7		SM-6081552-TP	SCREW M8 L=15	六角穴ボルト	(1)
8		SM-6061602-TP	SCREW M6 L=16	六角穴ボルト	(1)
9		SM-6054502-TN	SCREW	六角穴ボルト M5 L=45	(4)
10		PJ-3040451-02	ELBOW UNION, C	エルボユニオン C	(1)
11		139-51009	PRESSER FOOT ROLLER	押え足コロ	(2)
12		RE-0400000-K0	E-RING 4	E形止め輪 4	(2)
13		401-30413	BT_LINK	BTリンク	(1)
14		401-30024	BT_CYLINDER_PLATE	BTシリンダー板	(1)
15		401-30414	BT_CYLINDER_BLOCK	BTシリンダ台	(1)
16		400-52254	CYLINDER KNUCKLE JOINT	逆送りシリンダーナックルジョイント	(1)
17		PA-2502509-00	AIR CYLINDER	エア シリンダ	(1)
18		BT-0400251-EB	URETHANE HOSE, BLACK	ウレタンホース 黒	(1.8)
19		PJ-0460525-03	HOSE ELBOW	ホース エルボ	(1)
20		NM-6060001-CP	NUT M6	六角ナット M6	(1)
21		SM-6055002-TP	SCREW M5 L=50	六角穴付きボルト M5 L=50	(4)
22		SM-6084502-TP	SCREW	六角穴ボルト M8 L=45	(2)
23		180-35709	WIRE MARK (8)	ワイヤーマーク (8)	(2)
24		401-30285	TB_SWITCH_ASSY	タッチバックスイッチ組	(1)
25		107-14103	CONNECTION LINK PIN A	連結リンクピン A	(1)
26		RC-0740811-KP	C-RING	C形止め輪 8	(2)
27		SD-0800406-TP	SHOULDER SCREW D=8 H=4	段ねじ D=8 H=4	(1)
28		401-12127	BACKWARD_FEED_CONNECTING_ARM	逆送り連結腕	(1)
29		401-29991	REVERSE_FEED_LEVER_ASM	逆送りレバー板(組) BT用	(1)
30		401-25864	REVERSE_FEED_LEVER_SPRING_HOOK	逆送りレバーばね掛け	(1)
31		D2629-M1Y-C0F	SPRING	起動レバー引張りばね	(1)
32		262-29302	SUSPENSION SCREW	起動レバー引張りばね掛け	(1)
33		NM-6050001-SD	NUT M5X0.8	六角ナット M5 X 0.8 1種	(1)
34		SM-4050855-SP	SCREW	なべねじ M5 L=8	(3)
35		SM-6051400-SP	SCREW	平ねじ	(1)
36		SM-6051202-TP	SCREW M5X0.8 L=12	六角穴ボルト M5 X 0.8 L=12	(1)
37		BT-0400251-EB	URETHANE HOSE, BLACK	ウレタンホース 黒	(1.8)
38		B3031-141-H00	CONNECTING STUD	抱きガイドコロ	(2)
39		RE-0320000-K0	E-RING 3.2	E形止め輪 3.2	(2)
40		PJ-3040405-04	ELBOW UNION	エルボユニオン	(1)
41		180-35501	WIRE MARK (6)	ワイヤーマーク (6)	(2)
42		401-12191	KNUCKLE_JOINT_B	ナックルジョイント B	(1)
43		SM-6061002-TP	SCREW M6 L=10	六角穴ボルト M6 L=10	(1)
44		SM-6061602-TP	SCREW M6 L=16	六角穴ボルト	(1)
45		SM-6054502-TP	SCREW M5X0.8 L=45	六角穴ボルト M5 X 0.8 L=45	(2)
46		401-12192	TERTICAL_CYLINDER_ARM	交互上下シリンダー腕	(1)
47		PA-2502509-00	AIR CYLINDER	エア シリンダ	(1)
48		B1504-210-000	CONNECTING SHAFT	ソレノイド連結軸	(1)
49		401-33978	SOLENOID VALVE ASM.	電磁弁(組)	(1)
50		SK-3482001-SE	WOOD SCREW D=4.8 L=20	丸木ねじ D=4.8 L=20	(4)
51		401-33985	AIR VALVE RELAY CABLE ASM.	電磁弁中継ケーブル(組)	(1)
52		401-33979	SOLENOID VALVE CABLE ASM.	電磁弁ケーブル(組)	(1)
53		EA-9500B01-00	CABLE BAND	束線バンド	(2)
54		138-60408	REGULATOR BRACKET	レギュレータ取付板	(1)
55		PJ-0251000-03	PLUG	プラグ	(1)
56		PF-0551070-00	FILTER REGULATOR	フィルタ レギュレータ	(1)
57		PJ-3040651-01	ELBOW UNION 6XPT1/8	エルボユニオン 6 XPT 1/8	(1)
58		SM-6051202-TP	SCREW M5X0.8 L=12	六角穴ボルト M5 X 0.8 L=12	(2)
59		WS-0510002-KN	SPRING WASHER M5	ばね座金 M5	(2)
60		NM-6050001-SP	NUT M5	六角ナット M5 X 0.8 1種	(2)
61		401-34805	CABLE HOLDER	ケーブル押え	(1)
62		B3417-051-000	REAR LIFTING BAR ROLLER	後吊棒コロ	(1)
63		BT-0600401-EB	TUBE	チューブ	(1.1)
64		BT-0800501-EB	VINYL TUBE	チューブ	(1.1)
65		EA-9500B02-00	CABLE BAND 150	束線バンド 150	(3)
66		401-30287	6RANGE SWITCH ASM	6連スイッチ組	(1)
67		SL-4041491-SC	SCREW 4 X 14	なべ小ねじセムス M4 X 0.7 L=14	(2)
68		BT-0400251-EB	URETHANE HOSE, BLACK	ウレタンホース 黒	(1.8)
69		SK-3514000-SC	WOOD SCREW D=5.1 L=40	丸木ねじ D=5.1 L=40	(2)
70		400-25036	KNEE SWITCH ASM.	押え上げ膝スイッチ(組)	(1)
71		400-25035	KNEE SWITCH ASM.	膝スイッチ(組)	(1)
72		MAT-80230T00	KNEE SWITCH SUPPORT BASE	スイッチ支持台(T002)	(2)
73		MAT-80231T00	DRIVING BAR, T002	スイッチ支持腕(T002)	(1)
74		MAT-80232T00	KNEE SWITCH SUPPORT PLATE	膝スイッチ取付板	(1)
75		SS-6151220-SP	SCREW 15/64-28 L=11.5	平ねじ 15/64-28 L=11.5	(4)
76		SS-7111410-SP	SCREW 11/64-40 L=14	丸平ねじ 11/64-40 L=14	(2)
77		SS-7110710-SL	SCREW 11/64-40 L=7.0	丸平ねじ 11/64-40 L=7	(4)
78		WP-0480856-SP	WASHER 4.8X8.4X0.8	平座金 4.8 X 8.4 X 0.8	(4)
79		SM-4050855-SP	SCREW	なべねじ M5 L=8	(4)
80		D2112-555-B00	CORD HOLDER, LARGE	コード止め金具 A	(3)
81	#01	401-30289	VERTICAL_DETECTOR_SWITCH_ASM	速度制御 SW組	1
82	#01	SL-4040691-SC	SCREW M4 L=6	座金付なべ小ねじ M4 L=6	2
		NOTE(注記)	#01....FOR PLC-2710,2760	PLC-2710, 2760用	

38. AK,BT,DL KIT COMPONENTS (OPTIONAL PARTS)(FOR PLC-2765)

AK, BT, DL キット関係 (オプション部品) (PLC-2765 用)

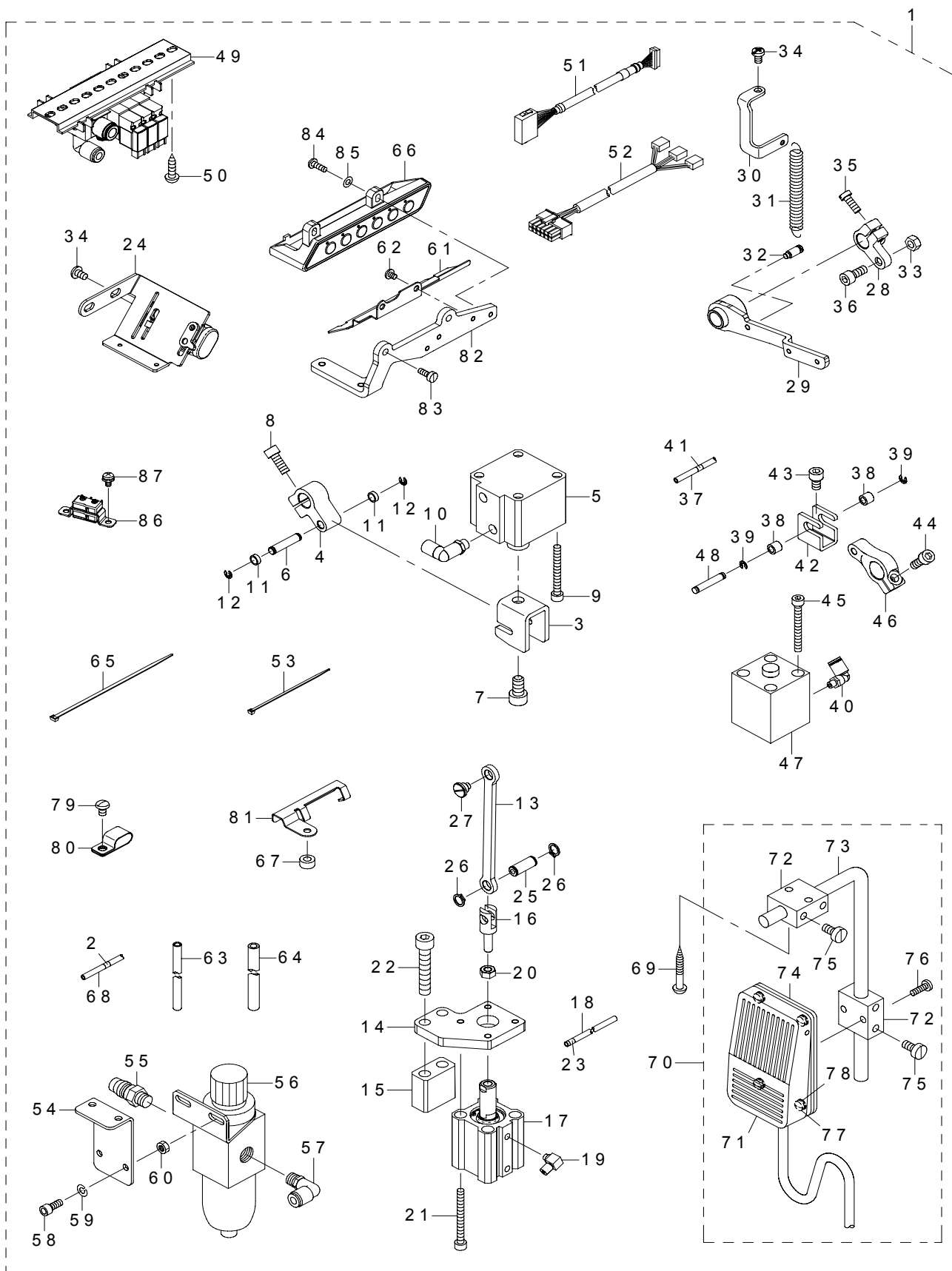

REF.NO	NOTE	PART NO	DESCRIPTION	品名	Qty
1		401-39587	AK_BT_DL_KIT	AK_BT_DLキット	1
2		180-35907	WIRE MARK (10)	ワイヤーマーク (10)	(2)
3		401-12187	KNUCKLE_JOINT_A	ナックルジョイント A	(1)
4		401-12188	LIFTING_ARM	自動押え上げ腕	(1)
5		PA-4001502-00	AIR CYLINDER	エア シリンダ	(1)
6		229-49101	ROLLER_FULCRUM_SHAFT	コロ支点軸	(1)
7		SM-6081552-TP	SCREW M8 L=15	六角穴ボルト	(1)
8		SM-6061602-TP	SCREW M6 L=16	六角穴ボルト	(1)
9		SM-6054502-TN	SCREW	六角穴ボルト M5 L=45	(4)
10		PJ-3040451-02	ELBOW UNION, C	エルボユニオン C	(1)
11		139-51009	PRESSER FOOT ROLLER	押え足コロ	(2)
12		RE-0400000-K0	E-RING 4	E形止め輪 4	(2)
13		401-30413	BT_LINK	BTリンク	(1)
14		401-30024	BT_CYLINDER_PLATE	BTシリンダー板	(1)
15		401-30414	BT_CYLINDER_BLOCK	BTシリンダ台	(1)
16		400-52254	CYLINDER KNUCKLE JOINT	逆送りシリンダーナックルジョイント	(1)
17		PA-2502509-00	AIR CYLINDER	エア シリンダ	(1)
18		BT-0400251-EB	URETHANE HOSE, BLACK	ウレタンホース 黒	(1.3)
19		PJ-0460525-03	HOSE ELBOW	ホース エルボ	(1)
20		NM-6060001-CP	NUT M6	六角ナット M6	(1)
21		SM-6055002-TP	SCREW M5 L=50	六角穴付きボルト M5 L=50	(4)
22		SM-6084502-TP	SCREW	六角穴ボルト M8 L=45	(2)
23		180-35709	WIRE MARK (8)	ワイヤーマーク (8)	(2)
24		401-30285	TB_SWITCH_ASSY	タッチバックスイッチ組	(1)
25		107-14103	CONNECTION LINK PIN A	連結リンクピン A	(1)
26		RC-0740811-KP	C-RING	C形止め輪 8	(2)
27		SD-0800406-TP	SHOULDER SCREW D=8 H=4	段ねじ D=8 H=4	(1)
28		401-12127	BACKWARD_FEED_CONNECTING_ARM	逆送り連結腕	(1)
29		401-29991	REVERSE_FEED_LEVER_ASM	逆送りレバー板(組) BT用	(1)
30		41-25864	REVERSE_FEED_LEVER_SPRING_HOOK	逆送りレバーばね掛け	(1)
31		D2629-M1Y-C0F	SPRING	起動レバー引張りばね	(1)
32		262-29302	SUSPENSION SCREW	起動レバー引張りばね掛け	(1)
33		NM-6050001-SD	NUT M5X0.8	六角ナット M5 X 0.8 1種	(1)
34		SM-4050855-SP	SCREW	なべねじ M5 L=8	(3)
35		SM-6051400-SP	SCREW	平ねじ	(1)
36		SM-6051202-TP	SCREW M5X0.8 L=12	六角穴ボルト M5 X 0.8 L=12	(1)
37		BT-0400251-EB	URETHANE HOSE, BLACK	ウレタンホース 黒	(1.8)
38		B3031-141-H00	CONNECTING STUD	抱きガイドコロ	(2)
39		RE-0320000-K0	E-RING 3.2	E形止め輪 3.2	(2)
40		PJ-3040405-04	ELBOW UNION	エルボユニオン	(1)
41		180-35501	WIRE MARK (6)	ワイヤーマーク (6)	(2)
42		401-12191	KNUCKLE_JOINT_B	ナックルジョイント B	(1)
43		SM-6061002-TP	SCREW M6 L=10	六角穴ボルト M6 L=10	(1)
44		SM-6061602-TP	SCREW M6 L=16	六角穴ボルト	(1)
45		SM-6054502-TP	SCREW M5X0.8 L=45	六角穴ボルト M5 X 0.8 L=45	(2)
46		401-12192	TERTICAL_CYLINDER_ARM	交互上下シリンダー腕	(1)
47		PA-2502509-00	AIR CYLINDER	エア シリンダ	(1)
48		B1504-210-000	CONNECTING SHAFT	ソレノイド連結軸	(1)
49		401-33978	SOLENOID VALVE ASM.	電磁弁(組)	(1)
50		SK-3482001-SE	WOOD SCREW D=4.8 L=20	丸木ねじ D=4.8 L=20	(4)
51		401-33985	AIR VALVE RELAY CABLE ASM.	電磁弁中継ケーブル(組)	(1)
52		401-33979	SOLENOID VALVE CABLE ASM.	電磁弁ケーブル(組)	(1)
53		EA-9500B01-00	CABLE BAND	束線バンド	(2)
54		138-60408	REGULATOR BRACKET	レギュレータ取付板	(1)
55		PJ-0251000-03	PLUG	プラグ	(1)
56		PF-0551070-00	FILTER REGULATOR	フィルタ レギュレータ	(1)
57		PJ-3040651-01	ELBOW UNION 6XPT1/8	エルボユニオン 6 X P T 1 / 8	(1)
58		SM-6051202-TP	SCREW M5X0.8 L=12	六角穴ボルト M5 X 0.8 L=12	(2)
59		WS-0510002-KN	SPRING WASHER M5	ばね座金 M5	(2)
60		NM-6050001-SP	NUT M5	六角ナット M5 X 0.8 1種	(2)
61		401-38934	SWICH COVER	6連スイッチカバー	(1)
62		SM-4040501-SN	SCREW M4X0.7 L=5	なべ小ねじ M4 X 0.7 L=5	(2)
63		BT-0600401-EB	TUBE	チューブ	(1.1)
64		BT-0800501-EB	VINYL TUBE	チューブ	(1.1)
65		EA-9500B02-00	CABLE BAND 150	結束バンド 150	(3)
66		401-30287	6RANGE SWITCH ASM	6連スイッチ組	(1)
67		B3417-051-000	REAR LIFTING BAR ROLLER	後吊棒コロ	(1)
68		BT-0400251-EB	URETHANE HOSE, BLACK	ウレタンホース 黒	(1.8)
69		SK-3514000-SC	WOOD SCREW D=5.1 L=40	丸木ねじ D=5.1 L=40	(2)
70		400-25036	KNEE SWITCH ASM.	押え上げ膝スイッチ(組)	(1)
71		400-25035	KNEE SWITCH ASM.	膝スイッチ(組)	(1)
72		MAT-80230T00	KNEE SWITCH SUPPORT BASE	スイッチ支持台 (T 002)	(2)
73		MAT-80231T00	DRIVING BAR, T002	スイッチ支持腕 (T 002)	(1)
74		MAT-80232T00	KNEE SWITCH SUPPORT PLATE	膝スイッチ取付板	(1)
75		SS-6151220-SP	SCREW 15/64-28 L=11.5	平ねじ 15 / 64 - 28 L = 11.5	(4)
76		SS-7111410-SP	SCREW 11/64-40 L=14	丸平ねじ 11 / 64 - 40 L = 14	(2)
77		SS-7110710-SL	SCREW 11/64-40 L=7.0	丸平ねじ 11 / 64 - 40 L = 7	(4)
78		WP-0480856-SP	WASHER 4.8X8.4X0.8	平座金 4.8 X 8.4 X 0.8	(4)
79		SM-4050855-SP	SCREW	なべねじ M5 L=8	(4)
80		D2112-555-B00	CORD HOLDER, LARGE	コード止め金具 A	(3)
81		401-34805	CABLE HOLDER	ケーブル押え	(1)
82		401-38933	RELEASE LEVER PLATE B	解除レバー板土台 B	(1)
83		SM-6041150-TP	SCREW	平ねじ M4 L=11	(2)
84		SM-4041201-SC	SCREW M4 L=12	なべ小ねじ M4 L=12	(2)
85		WP-0430801-SC	WASHER M4	平座金 M4	(2)
86		401-30289	VERTICAL_DETECTOR_SWITCH_ASM	度制御 SW 組	(1)
87		SL-4040691-SC	SCREW M4 L=6	座金付なべ小ねじ M4 L=6	(2)

39. OPTIONAL PARTS

オプション部品

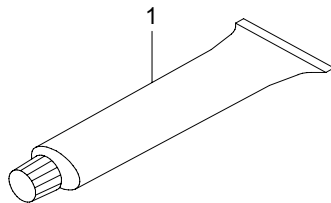

REF.NO	NOTE	PART NO	DESCRIPTION	品 名	Qty
1		400-06323	JUKI GREASE A TUBE	ジューキグリース A チューブ	1

NUMERICAL INDEX OF PARTS

索引

PART NO 品番	PAGE 頁	REF NO	PART NO 品番	PAGE 頁	REF NO	PART NO 品番	PAGE 頁	REF NO	PART NO 品番	PAGE 頁	REF NO
BP-5000000-00	40	57	B3112-704-000	34	24	CS-0800881-TP	10	40	M1351-7B1-402	48	19
BP-5000000-00	40	58	B3126-012-000	30	31	CS-0800881-TP	10	41	M1351-7B2-000	6	31
BT-0400251-EB	15	12	B3126-012-000	32	25	CS-1201010-SH	16	22	M1351-7B2-002	48	42
BT-0400251-EB	20	75	B3126-012-000	34	25	CS-1201010-SH	20	33			
BT-0400251-EB	20	76	B312905300	32	40	CS-1701181-TP	6	3	NM-6030001-SC	35	7
BT-0400251-EB	21	2	B3129-053-000	30	33	CS-1701181-TP	8	3	NM-6040002-SC	42	27
BT-0400251-EB	22	6	B3129-053-000	34	41				NM-6040002-SE	44	21
BT-0400251-EB	28	13	B3137-527-0A0	30	15	D1231-555-B00	14	51	NM-6040002-SE	44	24
BT-0400251-EB	58	26	B3137-527-0A0	32	26	D1231-555-B00	18	53	NM-6050001-SD	16	21
BT-0400251-EB	60	7	B3137-527-0A0	34	26	D2112-555-B00	2	39	NM-6050001-SD	20	54
BT-0400251-EB	60	26	B3138-527-000	32	27	D2112-555-B00	40	88	NM-6050001-SD	60	22
BT-0400251-EB	62	7	B3138-527-000	34	27	D2112-555-B00	55	10	NM-6050001-SD	62	22
BT-0400251-EB	62	26	B3139-527-000	32	28	D2112-555-B00	60	42	NM-6050001-SD	64	33
BT-0400251-EB	64	18	B3139-527-000	34	28	D2112-555-B00	62	42	NM-6050001-SD	66	33
BT-0400251-EB	64	37	B3141-527-000	32	29	D2112-555-B00	64	80	NM-6050001-SE	42	18
BT-0400251-EB	64	68	B3141-527-000	34	29	D2112-555-B00	66	80	NM-6050001-SE	42	20
BT-0400251-EB	66	18	B3142-527-000	32	30	D2464-555-B00	28	11	NM-6050001-SE	42	24
BT-0400251-EB	66	37	B3142-527-000	34	30	D2611-555-B00	40	85	NM-6050001-SE	44	19
BT-0400251-EB	66	68	B3143-527-000	32	31	D2611-555-B00	40	86	NM-6050001-SE	44	28
BT-0600401-EB	36	1	B3143-527-000	34	31	D2629-M1Y-COF	20	52	NM-6050001-SP	48	26
BT-0600401-EB	48	38	B3214-047-000	32	32	D2629-M1Y-COF	60	20	NM-6050001-SP	58	24
BT-0600401-EB	58	28	B3214-047-000	34	32	D2629-M1Y-COF	62	20	NM-6050001-SP	64	60
BT-0600401-EB	64	63	B3417-051-000	60	47	D2629-M1Y-COF	64	31	NM-6050001-SP	66	60
BT-0600401-EB	66	63	B3417-051-000	62	40	D2629-M1Y-COF	66	31	NM-6060001-CP	4	42
BT-0800501-EB	36	2	B3417-051-000	64	62				NM-6060001-CP	18	31
BT-0800501-EB	48	39	B3417-051-000	66	67	EA-9500B01-00	20	91	NM-6060001-CP	22	9
BT-0800501-EB	58	29	B3428-521-000	46	16	EA-9500B01-00	22	21	NM-6060001-CP	34	65
BT-0800501-EB	64	64	B3525-357-000	40	22	EA-9500B01-00	35	16	NM-6060001-CP	60	9
BT-0800501-EB	66	64	B3525-357-000	40	23	EA-9500B01-00	36	13	NM-6060001-CP	62	9
B1132-521-000	2	15	B3534-012-000	40	24	EA-9500B01-00	40	52	NM-6060001-CP	64	20
B1203-512-000	4	11	B3534-012-000	40	25	EA-9500B01-00	40	104	NM-6060001-CP	66	20
B1221-771-00A	10	67	B4122-804-000	20	37	EA-9500B01-00	48	8	NM-6060001-SD	14	25
B1221-771-00B	10	68	B4122-804-000	20	48	EA-9500B01-00	58	17	NM-6060001-SE	16	12
B1221-771-00D	10	70	B9113-012-000	48	44	EA-9500B01-00	64	53	NM-6060001-SE	16	18
B1221-771-00E	10	71	B9121-012-0A0	48	18	EA-9500B01-00	66	53	NM-6160511-SE	44	27
B1221-771-00F	10	72				EA-9500B02-00	36	12	NS-6110310-SP	16	14
B1221-771-00G	10	73	CM-3002000-01	2	6	EA-9500B02-00	40	105	NS-6110310-SP	26	67
B1221-771-00H	10	74	CM-3002000-01	2	7	EA-9500B02-00	48	45	NS-6110310-SP	26	68
B1255-781-00A	18	54	CM-3004009-01	34	78	EA-9500B02-00	58	27	NS-6110310-SP	30	23
B1255-781-00C	10	69	CM-3004009-02	34	79	EA-9500B02-00	64	65	NS-6110310-SP	32	33
B1308-055-000	10	16	CQ-2000000-00	40	37	EA-9500B02-00	66	65	NS-6110310-SP	34	33
B1310-055-000	10	17	CQ-2000000-00	40	42	E2613-700-000	14	26	NS-6110310-SP	40	30
B1314-055-000	10	18	CQ-2000000-00	40	99	E3026-721-000	4	41	NS-6110310-SP	40	31
B1401-246-000	6	7	CQ-2000000-00	40	100				NS-6680410-SP	18	85
B1418-141-H00	6	6	CQ-2020000-00	4	53	G1216-870-000	10	37			
B1418-141-H00	50	1	CQ-2020000-00	14	16				PA-2001509-00	20	84
B1438-512-B00	6	21	CQ-2020000-00	14	54	HX-0015000-0B	48	30	PA-2003503-00	28	10
B1504-210-000	21	1	CQ-2020000-00	14	64	HX-0015000-0C	36	6	PA-2502509-00	21	12
B1504-210-000	60	37	CQ-2020000-00	14	67	HX-0015000-0D	40	72	PA-2502509-00	22	5
B1504-210-000	62	37	CQ-2020000-00	14	73	HX-0015000-0D	40	73	PA-2502509-00	60	6
B1504-210-000	64	48	CQ-2020000-00	14	74	HX-0015000-0D	40	101	PA-2502509-00	60	36
B1504-210-000	66	48	CQ-2020000-00	14	76	HX-0015000-0H	36	8	PA-2502509-00	62	6
B1516-210-D00	48	27	CQ-2020000-00	14	77	HX-0015000-0M	36	9	PA-2502509-00	62	36
B1526-527-00G	20	8	CQ-2020000-00	18	62	HX-0031400-0A	15	25	PA-2502509-00	64	17
B1526-527-00G	20	63	CQ-2020000-00	18	63	HX-0031400-00	15	24	PA-2502509-00	64	47
B1639-051-000	10	8	CQ-2020000-00	18	64				PA-2502509-00	66	17
B1803-019-000	4	40	CQ-2020000-00	18	65	MAH-152010A0	56	1	PA-2502509-00	66	47
B1834-512-000-A	40	60	CQ-2020000-00	18	66	MAT-80230T00	46	3	PA-4001502-00	15	16
B1834-512-000-A	40	95	CQ-2020000-00	18	67	MAT-80230T00	58	37	PA-4001502-00	58	5
B2508-047-000	26	55	CQ-2020000-00	18	68	MAT-80230T00	64	72	PA-4001502-00	64	5
B2508-047-000	26	56	CQ-2020000-00	18	69	MAT-80230T00	66	72	PA-4001502-00	66	5
B2557-280-00A	10	75	CQ-2020000-00	18	70	MAT-80231T00	46	4	PF-0551070-00	48	21
B2557-280-00B	10	76	CQ-2020000-00	18	96	MAT-80231T00	58	38	PF-0551070-00	58	20
B2557-280-00C	10	77	CQ-2020000-00	18	97	MAT-80231T00	64	73	PF-0551070-00	64	56
B2557-280-00D	10	78	CQ-2020000-00	40	70	MAT-80231T00	66	73	PF-0551070-00	66	56
B2557-280-00E	10	79	CQ-2020000-00	40	71	MAT-80232T00	46	5	PJ-0205000-02	60	45
B3019-816-000	12	24	CQ-2020000-00	40	76	MAT-80232T00	58	31	PJ-0205000-02	62	45
B3019-816-000	12	25	CQ-2020000-00	40	77	MAT-80232T00	64	74	PJ-0251000-03	48	20
B3031-141-H00	21	3	CQ-2520000-00	6	16	MAT-80232T00	66	74	PJ-0251000-03	58	19
B3031-141-H00	60	27	CQ-2520000-00	14	43	MDF-RX1600C0	48	10	PJ-0251000-03	64	55
B3031-141-H00	62	27	CQ-2520000-00	14	55	MTJ-VH00540A	55	7	PJ-0251000-03	66	55
B3031-141-H00	64	38	CQ-2520000-00	14	56	MTS-P00700B0	55	6	PJ-0460525-03	20	77
B3031-141-H00	66	38	CQ-2520000-00	40	94	M1351-7B1-400	6	19	PJ-0460525-03	22	7
B3112-704-000	30	8	CQ-3000000-00	40	113	M1351-7B1-400	6	20	PJ-0460525-03	28	14
B3112-704-000	32	24	CQ-3000000-00	40	114	M1351-7B1-400	8	15	PJ-0460525-03	60	8

NUMERICAL INDEX OF PARTS

索引

PART NO 品番	PAGE 頁	REF NO	PART NO 品番	PAGE 頁	REF NO	PART NO 品番	PAGE 頁	REF NO	PART NO 品番	PAGE 頁	REF NO
PJ-0460525-03	62	8	SB-1200018-00	10	2	SM-4041001-SC	44	20	SM-6041002-TP	26	64
PJ-0460525-03	64	19	SB-1200018-00	10	5	SM-4041201-SC	23	7	SM-6041150-TP	34	82
PJ-0460525-03	66	19	SB-1200027-00	4	16	SM-4041201-SC	42	29	SM-6041150-TP	62	48
PJ-3010405-02	60	46	SB-1250006-00	14	58	SM-4041201-SC	44	22	SM-6041150-TP	66	83
PJ-3010405-02	62	46	SB-1300002-00	18	72	SM-4041201-SC	62	51	SM-6041402-TP	20	41
PJ-3040405-04	21	5	SB-3100003-00	4	56	SM-4041201-SC	66	84	SM-6041402-TP	20	45
PJ-3040405-04	60	29	SD-0380556-TL	2	16	SM-4041401-SC	34	71	SM-6041802-TP	20	21
PJ-3040405-04	62	29	SD-0450401-SP	30	27	SM-4042001-SC	44	23	SM-6041802-TP	20	73
PJ-3040405-04	64	40	SD-0450401-SP	32	35	SM-4042501-SC	42	28	SM-6041802-TP	40	34
PJ-3040405-04	66	40	SD-0450401-SP	34	35	SM-4050501-SC	6	29	SM-6043002-TN	40	84
PJ-3040451-02	15	21	SD-0460576-TP	26	53	SM-4050855-SP	2	26	SM-6050450-TP	34	68
PJ-3040451-02	58	10	SD-0460576-TP	26	54	SM-4050855-SP	2	28	SM-6050800-SP	18	94
PJ-3040451-02	64	10	SD-0500803-TP	16	16	SM-4050855-SP	2	40	SM-6050802-TP	15	9
PJ-3040451-02	66	10	SD-0550271-TP	35	8	SM-4050855-SP	20	56	SM-6050802-TP	20	81
PJ-3040651-01	48	22	SD-0600346-TP	34	52	SM-4050855-SP	22	8	SM-6050802-TP	28	20
PJ-3040651-01	58	21	SD-0640322-TP	10	20	SM-4050855-SP	30	37	SM-6051000-SP	14	60
PJ-3040651-01	64	57	SD-0640752-TP	34	61	SM-4050855-SP	32	49	SM-6051002-TP	4	43
PJ-3040651-01	66	57	SD-0650321-TP	26	69	SM-4050855-SP	34	45	SM-6051002-TP	26	77
PS-0100052-KP	14	7	SD-0650321-TP	26	70	SM-4050855-SP	34	55	SM-6051002-TP	26	78
PV-1502091-00	60	44	SD-0800321-TH	28	16	SM-4050855-SP	48	29	SM-6051202-TP	16	4
PV-1502091-00	62	44	SD-0800327-TP	34	73	SM-4050855-SP	55	9	SM-6051202-TP	20	58
			SD-0800341-SP	28	17	SM-4050855-SP	60	23	SM-6051202-TP	26	45
RC-0150001-KP	14	53	SD-0800346-TP	20	79	SM-4050855-SP	60	41	SM-6051202-TP	26	46
RC-0150001-KP	18	59	SD-0800406-TP	22	24	SM-4050855-SP	62	23	SM-6051202-TP	34	60
RC-0560711-KP	38	17	SD-0800406-TP	60	16	SM-4050855-SP	62	41	SM-6051202-TP	48	24
RC-0650811-KP	18	71	SD-0800406-TP	62	16	SM-4050855-SP	64	34	SM-6051202-TP	58	22
RC-0740811-KP	22	23	SD-0800406-TP	64	27	SM-4050855-SP	64	79	SM-6051202-TP	60	25
RC-0740811-KP	60	15	SD-0800406-TP	66	27	SM-4050855-SP	66	34	SM-6051202-TP	62	25
RC-0740811-KP	62	15	SD-0802126-TP	14	24	SM-4050855-SP	66	79	SM-6051202-TP	64	36
RC-0740811-KP	64	26	SD-0900426-TP	20	80	SM-4051001-SN	30	38	SM-6051202-TP	64	58
RC-0740811-KP	66	26	SD-1000406-TP	16	19	SM-4051001-SN	32	43	SM-6051202-TP	66	36
RC-2351018-KP	10	35	SD-1021251-SP	18	20	SM-4051001-SN	34	80	SM-6051202-TP	66	58
RC-2351018-KP	10	36	SK-3482001-SE	46	11	SM-4051055-SP	2	2	SM-6051400-SP	16	5
RE-0300000-K0	26	59	SK-3482001-SE	48	37	SM-4051055-SP	2	3	SM-6051400-SP	20	57
RE-0300000-K0	26	60	SK-3482001-SE	48	46	SM-4051055-SP	2	22	SM-6051400-SP	60	24
RE-0320000-K0	21	4	SK-3482001-SE	58	14	SM-4051055-SP	2	23	SM-6051400-SP	62	24
RE-0320000-K0	60	28	SK-3482001-SE	64	50	SM-4051055-SP	2	32	SM-6051400-SP	64	35
RE-0320000-K0	62	28	SK-3482001-SE	66	50	SM-4051055-SP	48	33	SM-6051400-SP	66	35
RE-0320000-K0	64	39	SK-3482500-SC	46	29	SM-4051255-SP	35	12	SM-6051402-TP	10	52
RE-0320000-K0	66	39	SK-3482500-SC	46	17	SM-4051405-SE	42	23	SM-6051402-TP	10	53
RE-0400000-K0	14	57	SK-3514000-SC	48	30	SM-4051405-SE	44	18	SM-6051402-TP	18	10
RE-0400000-K0	15	23	SK-3514000-SC	58	25	SM-4055501-SC	2	4	SM-6051402-TP	18	52
RE-0400000-K0	28	15	SK-3514000-SC	64	69	SM-4061201-SC	55	4	SM-6051402-TP	28	21
RE-0400000-K0	58	12	SK-3514000-SC	66	69	SM-5040655-SN	38	19	SM-6051402-TP	56	3
RE-0400000-K0	64	12	SL-4040691-SC	24	6	SM-6030402-TP	40	18	SM-6051602-TP	4	49
RE-0400000-K0	66	12	SL-4040691-SC	60	49	SM-6030402-TP	40	19	SM-6051602-TP	20	59
RE-0500000-K0	10	9	SL-4040691-SC	62	54	SM-6030450-TP	12	30	SM-6051802-TP	15	8
RE-0500000-K0	26	16	SL-4040691-SC	64	82	SM-6030450-TP	12	31	SM-6052002-TP	20	30
RE-0500000-K0	26	17	SL-4040691-SC	66	87	SM-6030602-TP	26	71	SM-6054502-TN	15	20
RE-0500000-K0	26	102	SL-4040881-SC	20	26	SM-6030602-TP	26	72	SM-6054502-TN	58	9
RE-0500000-K0	26	103	SL-4041091-SC	36	3	SM-6030602-TP	35	9	SM-6054502-TN	64	9
RE-0500000-K0	30	36	SL-4041491-SC	23	6	SM-6031202-TP	38	20	SM-6054502-TN	66	9
RE-0500000-K0	32	46	SL-4041491-SC	60	40	SM-6040502-TP	18	27	SM-6054502-TP	21	10
RE-0500000-K0	34	48	SL-4041491-SC	64	67	SM-6040602-TP	8	19	SM-6054502-TP	60	34
RE-0700000-K0	34	56	SL-4051091-SC	28	18	SM-6040602-TP	40	74	SM-6054502-TP	62	34
RE-1000000-K0	16	15	SL-6051092-TN	40	45	SM-6040602-TP	40	75	SM-6054502-TP	64	45
RE-1200000-K0	18	60	SL-6052592-TN	4	17	SM-6040602-TP	40	82	SM-6054502-TP	66	45
RO-0371801-00	30	26	SM-0030601-SC	38	18	SM-6040602-TP	40	83	SM-6055002-TP	22	10
RO-0371801-00	32	34	SM-0050801-SC	14	61	SM-6040602-TP	40	102	SM-6055002-TP	60	10
RO-0371801-00	34	34	SM-0051001-SC	38	34	SM-6040650-TP	6	10	SM-6055002-TP	62	10
RO-0922702-00	20	25	SM-1040750-TP	2	11	SM-6040650-TP	8	14	SM-6055002-TP	64	21
RO-0922702-00	20	55	SM-1040750-TP	2	17	SM-6040650-TP	10	45	SM-6055002-TP	66	21
RO-0982401-00	40	44	SM-1040750-TP	2	46	SM-6040650-TP	10	63	SM-6056552-TP	28	22
			SM-1061201-SN	10	21	SM-6040650-TP	12	36	SM-6060550-TP	40	89
SB-1080004-00	10	38	SM-2051000-SC	2	38	SM-6040650-TP	12	37	SM-6061002-TP	2	42
SB-1080004-00	10	39	SM-4021601-SN	24	3	SM-6040650-TP	14	59	SM-6061002-TP	21	8
SB-1080004-00	10	60	SM-4030455-SP	8	36	SM-6040650-TP	18	91	SM-6061002-TP	28	12
SB-1080004-00	10	61	SM-4030601-SN	14	10	SM-6040802-TP	12	26	SM-6061002-TP	60	32
SB-1080019-00	4	24	SM-4040501-SN	34	84	SM-6040802-TP	12	27	SM-6061002-TP	62	32
SB-1080019-00	4	55	SM-4040501-SN	62	50	SM-6040802-TP	20	42	SM-6061002-TP	64	43
SB-1150002-00	18	73	SM-4040501-SN	66	62	SM-6040802-TP	26	75	SM-6061002-TP	66	43
SB-1150010-00	10	44	SM-4040655-SP	26	92	SM-6040802-TP	26	76	SM-6061010-TP	20	82
SB-1150022-00	10	64	SM-4040655-SP	40	51	SM-6040870-SP	2	34	SM-6061202-TP	14	62
SB-1170007-00	18	99	SM-4040855-SP	36	7	SM-6040870-SP	34	77	SM-6061402-TP	18	83
SB-1200018-00	4	13	SM-4040855-SP	36	10	SM-6041002-TP	26	63	SM-6061402-TP	56	4

NUMERICAL INDEX OF PARTS

索引

PART NO 品番	PAGE 頁	REF NO	PART NO 品番	PAGE 頁	REF NO	PART NO 品番	PAGE 頁	REF NO	PART NO 品番	PAGE 頁	REF NO
SM-6061602-TP	15	19	SM-8080812-TP	4	22	WP-0430801-SC	62	52	123-16907	40	116
SM-6061602-TP	20	83	SM-9061203-SE	46	26	WP-0430801-SC	66	85	129-38304	30	17
SM-6061602-TP	21	9	SM-9061853-SR	16	20	WP-0431005-SP	18	30	129-38304	32	7
SM-6061602-TP	58	8	SQ-0000401-MZ	40	20	WP-0431005-SP	20	44	129-38304	34	7
SM-6061602-TP	60	33	SQ-0000401-MZ	40	21	WP-0431005-SP	20	90	131-42609	40	59
SM-6061602-TP	62	33	SS-3090710-TP	30	28	WP-0450000-SD	26	87	131-67556	44	1
SM-6061602-TP	64	8	SS-4090515-SP	35	5	WP-0450000-SD	26	88	131-67903	44	8
SM-6061602-TP	64	44	SS-4090715-SP	8	22	WP-0450826-SC	38	22	131-68000	44	9
SM-6061602-TP	66	8	SS-4090715-SP	8	25	WP-0460326-SF	34	85	131-68109	44	10
SM-6061602-TP	66	44	SS-4090715-SP	8	28	WP-0460556-SD	30	32	131-68208	44	11
SM-6061610-SC	44	17	SS-4110615-SP	30	29	WP-0460556-SD	32	39	133-19405	26	33
SM-6061802-TP	10	46	SS-4110615-SP	32	36	WP-0460556-SD	34	39	133-19405	26	34
SM-6061802-TP	10	47	SS-4110615-SP	34	36	WP-0480856-SP	46	9	134-09107	15	10
SM-6061802-TP	18	75	SS-6060220-SP	26	81	WP-0480856-SP	58	35	134-16508	26	10
SM-6061802-TP	40	49	SS-6060220-SP	26	82	WP-0480856-SP	64	78	134-16508	26	11
SM-6062002-TP	14	63	SS-6060510-TP	8	31	WP-0480856-SP	66	78	134-24502	20	31
SM-6081552-TP	15	18	SS-6080320-SP	12	40	WP-0501016-SD	30	30	134-61504	26	35
SM-6081552-TP	58	7	SS-6080320-SP	12	41	WP-0501016-SD	32	38	134-61504	26	36
SM-6081552-TP	64	7	SS-6090520-SP	26	83	WP-0501016-SD	34	38	137-18507	38	16
SM-6081552-TP	66	7	SS-6090520-SP	26	84	WP-0531000-SD	4	26	137-65607	40	12
SM-6084502-TP	22	11	SS-6090612-TP	18	50	WP-0531001-SC	42	22	137-65607	40	13
SM-6084502-TP	60	11	SS-6110480-SP	26	73	WP-0550800-SP	18	26	138-60408	48	9
SM-6084502-TP	62	11	SS-6110480-SP	26	74	WP-0550800-SP	26	89	138-60408	58	18
SM-6084502-TP	64	22	SS-6111010-TP	18	82	WP-0550800-SP	26	90	138-60408	64	54
SM-6084502-TP	66	22	SS-6121210-SP	20	29	WP-0650876-SD	18	61	138-60408	66	54
SM-8040312-TP	26	47	SS-6121210-SP	20	60	WP-0740516-SP	18	3	139-51009	15	22
SM-8040312-TP	26	48	SS-6151220-SP	46	6	WP-0740516-SP	18	86	139-51009	58	11
SM-8040412-TP	18	76	SS-6151220-SP	58	32	WP-0820516-SP	4	44	139-51009	64	11
SM-8040412-TP	34	69	SS-6151220-SP	64	75	WP-1612616-SE	42	15	139-51009	66	11
SM-8050412-TP	10	48	SS-6151220-SP	66	75	WP-1612616-SE	44	25	180-35006	20	85
SM-8050412-TP	10	49	SS-7090510-SP	32	37	WS-0510002-KN	42	21	180-35105	20	86
SM-8050412-TP	20	28	SS-7090510-SP	34	37	WS-0510002-KN	44	29	180-35303	28	19
SM-8050412-TP	20	47	SS-7090510-SP	46	17	WS-0510002-KN	48	25	180-35501	21	6
SM-8050502-TP	38	21	SS-7090910-TP	6	12	WS-0510002-KN	58	23	180-35501	60	30
SM-8050512-TP	10	50	SS-7110710-SL	46	8	WS-0510002-KN	64	59	180-35501	62	30
SM-8050512-TP	10	51	SS-7110710-SL	58	34	WS-0510002-KN	66	59	180-35501	64	41
SM-8050512-TP	26	85	SS-7110710-SL	64	77	WS-1643202-KR	44	26	180-35501	66	41
SM-8050512-TP	26	86	SS-7110710-SL	66	77	WT-1780011-KP	20	40	180-35709	22	12
SM-8050512-TP	40	46	SS-7110740-TP	22	19	WZ-1052010-KP	15	11	180-35709	60	12
SM-8050612-TP	14	14	SS-7111410-SP	46	7				180-35709	62	12
SM-8050612-TP	18	79	SS-7111410-SP	58	33	103-20109	30	25	180-35709	64	23
SM-8050612-TP	26	49	SS-7111410-SP	64	76	105-39906	48	7	180-35709	66	23
SM-8050612-TP	26	50	SS-7111410-SP	66	76	105-46901	4	37	180-35907	15	13
SM-8050812-TP	4	7	SS-8080410-TP	6	15	106-97506	30	14	180-35907	58	2
SM-8050812-TP	18	78	SS-8110422-TP	18	74	106-97506	32	2	180-35907	64	2
SM-8050842-TP	18	77	SS-8111010-TP	10	22	106-97506	34	2	180-35907	66	2
SM-8051002-TP	38	33	SS-8151550-SP	4	21	106-97605	32	3	182-19105	12	32
SM-8060552-TP	12	20	SS-8660610-TP	18	58	106-97605	34	3	182-19105	12	33
SM-8060552-TP	12	21	SS-8660612-TP	10	23	107-10804	14	3			
SM-8060552-TP	14	42	SS-8661012-TP	30	39	107-11653	50	5	213-34800	12	1
SM-8060552-TP	14	66	SS-8661012-TP	32	44	107-12552	50	6	213-34800	12	2
SM-8060552-TP	18	43	SS-8661012-TP	34	46	107-14103	18	42	213-34800	48	1
SM-8060612-TP	4	45	SS-9110460-CP	34	51	107-14103	22	22	213-43108	46	27
SM-8060612-TP	6	4				107-14103	60	14	213-43157	46	21
SM-8060612-TP	8	4	TA-0180401-M0	10	33	107-14103	62	14	213-87600	10	10
SM-8060612-TP	14	65	TA-0180401-M0	10	34	107-14103	64	25	213-87709	10	11
SM-8060612-TP	15	7	TA-0290301-M0	4	54	107-14103	66	25	213-87808	10	12
SM-8060612-TP	18	29	TA-0500301-R0	6	30	107-14608	18	46	213-87907	10	13
SM-8060612-TP	18	47	TA-0500301-R0	6	6	107-15704	20	7	214-51406	6	8
SM-8060612-TP	18	80	TA-0620504-R0	8	5	107-15704	20	62	214-70505	26	51
SM-8060612-TP	20	11	TA-0620504-R0	8	5	107-18906	18	2	214-70505	26	52
SM-8060612-TP	20	14	TA-0620504-R0	10	65	107-21504	4	23	225-28509	30	35
SM-8060612-TP	20	27	TA-0620504-R0	10	66	107-73000	40	55	225-28509	32	45
SM-8060612-TP	20	72	TA-1030402-R0	2	19	107-73000	40	56	225-28509	34	47
SM-80608A2-TP	4	14	TA-1250406-R0	2	21	107-77407	48	43	225-28806	30	18
SM-8060812-TP	4	15	TA-1270502-R0	2	20	110-02904	8	17	225-28806	32	8
SM-8060812-TP	4	18	TA-1550902-R0	2	35	110-72402	32	4	225-28806	34	8
SM-8060812-TP	4	25	TA-1650406-R0	2	9	110-72402	34	4	225-29408	30	21
SM-8060812-TP	10	3				110-93606	32	5	225-29408	32	9
SM-8060812-TP	10	6	WP-0320501-SC	38	26	110-93606	34	5	225-29408	34	9
SM-8060812-TP	18	81	WP-0320501-SE	35	10	119-57008	30	6	225-29515	32	10
SM-8060812-TP	26	79	WP-0371016-SD	8	27	119-57008	32	6	225-29515	34	10
SM-8060812-TP	26	80	WP-0430800-SD	40	32	119-57008	34	6	226-06206	6	22
SM-8061212-TP	34	64	WP-0430800-SD	40	33	122-10803	40	112	226-06305	6	23
SM-8063012-TR	16	13	WP-0430801-SC	23	8	123-16907	40	115	226-06404	6	28

NUMERICAL INDEX OF PARTS

索引

PART NO 品番	PAGE 頁	REF NO	PART NO 品番	PAGE 頁	REF NO	PART NO 品番	PAGE 頁	REF NO	PART NO 品番	PAGE 頁	REF NO
226-07600	6	24	229-32404	46	19	236-30601	40	39	400-38852	52	28
226-07709	6	25	229-32453	46	18	236-30601	40	93	400-38852	52	32
226-07709	8	16	229-32800	48	2	236-30650	40	38	400-38854	52	27
226-07808	6	26	229-33105	48	4	236-31708	22	16	400-39271	52	31
226-07907	6	27	229-33204	48	5	236-31807	22	17	400-39629	8	23
226-15702	34	63	229-34202	46	24	236-31906	22	18	400-42716	2	14
226-17609	32	11	229-34301	46	25	236-32102	22	14	400-52253	10	29
226-17609	34	11	229-34400	46	23	236-38406	24	2	400-52253	10	30
226-17708	32	12	229-34509	46	22	236-39503	16	23	400-52254	22	4
226-17708	34	12	229-34707	46	20	260-18705	18	84	400-52254	60	5
226-17807	30	16	229-35308	40	11	262-28304	18	28	400-52254	62	5
226-17807	32	13	229-45703	30	19	262-29302	20	53	400-52254	64	16
226-17807	34	13	229-45802	30	22	262-29302	60	21	400-52254	66	16
226-18201	30	7	229-49101	15	17	262-29302	62	21	400-62041	52	25
226-18201	32	14	229-49101	58	6	262-29302	64	32	400-62043	52	23
226-18201	34	14	229-49101	64	6	262-29302	66	32	400-77931	20	74
226-18300	32	15	229-49101	66	6	262-31902	26	91	400-79298	48	31
226-18300	34	15	229-54309	30	2	262-60109	38	2	400-82078	16	17
226-18706	30	24	229-54309	32	48	262-60307	38	3	400-84142	2	10
226-18706	32	16	229-54309	34	87	262-60406	38	4	400-84142	2	24
226-18706	34	16	229-56205	26	2	262-60505	38	6	400-85784	42	2
226-18805	32	17	229-56205	26	3	262-60802	38	8	400-85785	42	3
226-18805	34	17	229-57104	26	4	262-61008	38	9	400-85786	42	4
226-18904	32	18	229-57104	26	5	262-61503	38	11	400-85787	42	5
226-18904	34	18	229-57203	26	6				400-85788	42	6
226-22401	55	5	229-57203	26	7	320-55501	35	6	400-85789	42	7
226-81407	8	33	229-58300	48	6				400-85790	42	8
226-81506	8	34	229-58300	48	41	400-06323	67	1	400-85791	42	9
226-81712	8	21	229-63409	30	20	400-06716	15	2	400-85792	42	10
226-81803	8	24	230-07503	12	8	400-10709	6	1	400-85793	42	11
226-81951	8	39	230-07503	12	9	400-10709	8	1	400-85794	42	12
226-82058	8	40	230-07602	12	10	400-11902	4	31	400-85795	42	13
226-82157	8	41	230-07602	12	11	400-13595	40	43	400-85796	42	16
226-82256	8	42	230-21355	52	26	400-22407	40	50	400-86018	20	32
226-82355	8	43	230-23856	52	24	400-23568	6	2	400-86679	35	15
226-82504	8	37	230-36304	18	49	400-23568	8	2	400-88958	38	27
226-82702	8	20	235-40305	40	48	400-25035	46	2	400-88959	38	30
226-86000	8	29	235-42418	35	1	400-25035	58	36	400-90058	14	17
226-87503	34	57	236-00505	2	31	400-25035	64	71	400-95222	8	35
226-87701	34	53	236-05207	4	12	400-25035	66	71	400-96325	42	14
228-63203	46	15	236-13409	20	9	400-25036	46	1	400-96326	42	17
228-63252	46	14	236-13409	20	23	400-25036	58	30	400-96327	42	19
229-01805	2	8	236-28357	40	35	400-25036	64	70	401-01719	40	92
229-02506	2	18	236-29306	40	103	400-25036	66	70	401-01721	40	47
229-04106	18	57	236-29306	48	13	400-26457	48	32	401-02261	2	5
229-04155	14	52	236-29405	40	90	400-26818	4	46	401-05510	23	2
229-04155	18	56	236-29504	40	53	400-26920	55	1	401-06579	42	26
229-11804	20	6	236-30007	20	13	400-27770	48	49	401-11350	42	25
229-11804	20	61	236-30007	40	2	400-28556	34	59	401-11351	42	1
229-12257	30	1	236-30007	40	3	400-28641	34	62	401-12087	4	1
229-12257	32	47	236-30007	40	4	400-28668	8	38	401-12088	4	19
229-12257	34	86	236-30007	40	5	400-32147	8	7	401-12091	4	27
229-13008	14	75	236-30007	40	6	400-32327	34	58	401-12092	4	28
229-13008	18	5	236-30007	40	7	400-32804	40	28	401-12093	4	29
229-21308	38	32	236-30007	40	8	400-32804	40	29	401-12094	4	30
229-21407	30	34	236-30007	40	9	400-33825	20	24	401-12098	18	11
229-21407	32	41	236-30007	40	61	400-34674	2	13	401-12106	4	5
229-21407	34	42	236-30007	40	62	400-34675	2	12	401-12118	14	19
229-21407	38	31	236-30007	40	63	400-36167	40	36	401-12118	18	18
229-21506	38	28	236-30007	40	64	400-38494	14	35	401-12127	16	9
229-21704	38	29	236-30007	40	65	400-38494	18	55	401-12127	20	49
229-26000	48	23	236-30007	40	66	400-38772	52	22	401-12127	60	17
229-30309	44	12	236-30007	40	67	400-38774	52	21	401-12127	62	17
229-30408	44	6	236-30007	40	68	400-38776	52	20	401-12127	64	28
229-30507	44	3	236-30007	40	69	400-38778	52	19	401-12127	66	28
229-30556	44	2	236-30007	40	107	400-38802	54	4	401-12137	28	2
229-30705	44	4	236-30007	40	108	400-38806	54	3	401-12138	28	3
229-30804	44	16	236-30007	40	109	400-38806	54	5	401-12140	28	5
229-30903	44	15	236-30106	40	10	400-38806	54	12	401-12149	28	6
229-31000	44	14	236-30106	40	91	400-38808	54	2	401-12151	28	8
229-31109	44	13	236-30106	40	106	400-38808	54	11	401-12152	6	11
229-31307	44	7	236-30106	40	110	400-38810	54	1	401-12152	8	8
229-31406	44	5	236-30106	40	111	400-38848	52	30	401-12176	14	13
229-32107	16	11	236-30403	40	40	400-38850	52	29	401-12184	15	3
229-32156	16	10	236-30502	40	41	400-38850	52	33	401-12187	15	14

NUMERICAL INDEX OF PARTS

索引

PART NO 品番	PAGE 頁	REF NO	PART NO 品番	PAGE 頁	REF NO	PART NO 品番	PAGE 頁	REF NO	PART NO 品番	PAGE 頁	REF NO
401-12187	58	3	401-25844	38	25	401-26364	15	6	401-30024	22	2
401-12187	64	3	401-25850	14	50	401-26366	10	15	401-30024	60	3
401-12187	66	3	401-25851	38	7	401-26367	15	1	401-30024	62	3
401-12188	15	15	401-25852	14	8	401-26372	10	56	401-30024	64	14
401-12188	58	4	401-25854	14	9	401-26372	10	57	401-30024	66	14
401-12188	64	4	401-25856	18	22	401-26374	14	45	401-30027	12	16
401-12188	66	4	401-25857	18	34	401-26375	14	21	401-30027	12	17
401-12191	21	7	401-25858	20	64	401-26375	18	21	401-30028	12	22
401-12191	60	31	401-25861	14	2	401-26386	18	6	401-30028	12	23
401-12191	62	31	401-25862	10	14	401-26390	14	32	401-30030	12	28
401-12191	64	42	401-25864	20	51	401-26399	12	5	401-30030	12	29
401-12191	66	42	401-25864	60	19	401-26399	12	6	401-30031	12	18
401-12192	21	11	401-25864	62	19	401-26400	14	49	401-30031	12	19
401-12192	60	35	401-25864	64	30	401-26401	18	39	401-30034	12	3
401-12192	62	35	401-25864	66	30	401-26404	30	12	401-30034	12	4
401-12192	64	46	401-25867	14	22	401-26405	48	11	401-30035	10	31
401-12192	66	46	401-25868	14	44	401-26454	10	28	401-30035	10	32
401-12197	14	47	401-25870	15	5	401-26455	10	62	401-30036	10	42
401-12199	14	48	401-25872	28	4	401-26549	38	23	401-30036	10	43
401-12204	30	9	401-25873	30	4	401-26550	38	12	401-30037	40	26
401-12204	32	19	401-25873	32	42	401-26557	32	22	401-30037	40	27
401-12204	34	19	401-25873	34	44	401-26562	35	14	401-30038	40	14
401-12213	22	15	401-25876	14	71	401-26563	35	13	401-30038	40	15
401-12214	56	2	401-25926	14	46	401-26582	40	54	401-30039	40	16
401-12215	23	3	401-25927	38	13	401-26594	38	5	401-30039	40	17
401-12216	23	5	401-25928	38	24	401-26642	20	66	401-30040	12	14
401-12218	30	10	401-25930	4	32	401-26643	20	68	401-30040	12	15
401-12218	32	20	401-25935	18	87	401-26724	30	13	401-30041	10	1
401-12218	34	20	401-25937	14	11	401-26724	32	23	401-30042	10	24
401-12219	30	11	401-25939	4	35	401-26724	34	23	401-30043	10	25
401-12219	32	21	401-25943	14	18	401-27041	6	9	401-30044	10	26
401-12219	34	21	401-25947	38	15	401-27041	8	10	401-30048	12	12
401-12228	28	9	401-25948	35	2	401-27049	4	33	401-30048	12	13
401-12234	26	20	401-25949	35	4	401-29975	2	27	401-30049	26	14
401-12234	26	21	401-25950	4	6	401-29977	2	1	401-30049	26	15
401-12235	26	22	401-26116	20	15	401-29979	50	7	401-30050	26	25
401-12235	26	23	401-26127	36	11	401-29982	2	36	401-30050	26	26
401-12240	10	7	401-26150	15	4	401-29982	2	47	401-30051	26	12
401-12242	10	58	401-26151	18	15	401-29983	2	37	401-30051	26	13
401-12242	10	59	401-26152	48	14	401-29984	20	3	401-30052	26	37
401-12253	10	27	401-26155	46	10	401-29985	20	65	401-30052	26	38
401-12270	6	17	401-26157	14	69	401-29986	20	2	401-30053	26	39
401-12272	6	18	401-26158	14	70	401-29988	20	4	401-30053	26	40
401-12273	6	13	401-26159	14	68	401-29991	20	50	401-30054	26	41
401-12277	2	41	401-26160	14	31	401-29991	60	18	401-30054	26	42
401-12299	4	20	401-26163	18	9	401-29991	62	18	401-30055	26	29
401-12312	4	3	401-26166	14	12	401-29991	64	29	401-30055	26	30
401-12320	40	1	401-26167	14	1	401-29991	66	29	401-30056	26	27
401-13224	10	19	401-26221	2	33	401-29992	20	10	401-30056	26	28
401-17425	8	44	401-26222	48	28	401-29995	2	25	401-30057	26	8
401-23247	10	4	401-26222	55	8	401-29999	20	67	401-30057	26	9
401-23248	26	31	401-26223	14	34	401-30001	20	17	401-30058	26	43
401-23248	26	32	401-26244	4	8	401-30003	20	18	401-30058	26	44
401-23252	18	38	401-26259	24	4	401-30003	20	70	401-30059	26	24
401-23262	14	28	401-26263	35	3	401-30004	20	16	401-30060	26	94
401-23319	14	27	401-26264	14	37	401-30004	20	69	401-30061	50	4
401-23320	14	29	401-26265	30	3	401-30005	20	19	401-30062	52	14
401-23321	14	30	401-26265	32	50	401-30005	20	71	401-30062	52	18
401-23332	18	36	401-26265	34	43	401-30006	20	22	401-30063	52	16
401-23345	14	72	401-26267	48	12	401-30006	20	88	401-30064	52	7
401-23345	18	89	401-26269	14	36	401-30007	18	23	401-30065	52	3
401-23414	14	39	401-26270	16	1	401-30009	18	32	401-30065	52	11
401-23415	14	41	401-26271	16	2	401-30010	18	8	401-30066	52	9
401-23416	14	38	401-26273	16	7	401-30011	18	7	401-30067	50	3
401-23547	18	16	401-26274	16	8	401-30012	18	41	401-30068	50	2
401-23555	14	40	401-26311	38	14	401-30013	18	1	401-30277	4	4
401-23626	18	14	401-26321	4	9	401-30014	18	51	401-30283	36	5
401-23627	18	33	401-26338	14	33	401-30015	18	95	401-30284	36	4
401-23634	14	20	401-26339	18	37	401-30016	18	44	401-30285	22	13
401-23634	18	19	401-26354	38	10	401-30017	18	45	401-30285	60	13
401-23639	18	35	401-26355	38	1	401-30018	18	48	401-30285	62	13
401-23664	14	5	401-26356	16	3	401-30019	16	6	401-30285	64	24
401-23665	14	15	401-26357	18	12	401-30020	4	10	401-30285	66	24
401-23667	18	4	401-26359	18	88	401-30021	4	38	401-30286	22	20
401-25843	18	13	401-26363	20	1	401-30022	4	39	401-30287	23	1

NUMERICAL INDEX OF PARTS

索引

PART NO 品番	PAGE 頁	REF NO	PART NO 品番	PAGE 頁	REF NO	PART NO 品番	PAGE 頁	REF NO	PART NO 品番	PAGE 頁	REF NO
401-30287	60	39	401-32118	20	34	401-37779	18	92			
401-30287	62	39	401-32118	20	78	401-37780	18	93			
401-30287	64	66	401-32435	32	1	401-37780	20	36			
401-30287	66	66	401-33301	48	3	401-37802	26	96			
401-30288	23	4	401-33503	26	18	401-37802	26	97			
401-30289	24	1	401-33503	26	19	401-37803	26	98			
401-30289	60	48	401-33595	40	80	401-37803	26	99			
401-30289	62	53	401-33595	40	81	401-37885	40	96			
401-30289	64	81	401-33608	14	6	401-37885	40	97			
401-30289	66	86	401-33609	14	4	401-37886	12	45			
401-30290	24	5	401-33612	28	1	401-37886	12	46			
401-30291	35	11	401-33655	28	7	401-37921	26	65			
401-30409	18	25	401-33718	12	38	401-37921	26	66			
401-30412	20	39	401-33718	12	39	401-37923	12	47			
401-30413	22	1	401-33730	48	34	401-37930	12	43			
401-30413	60	2	401-33762	40	78	401-37999	26	100			
401-30413	62	2	401-33762	40	79	401-37999	26	101			
401-30413	64	13	401-33826	20	20	401-38044	26	1			
401-30413	66	13	401-33826	20	38	401-38044	26	95			
401-30414	22	3	401-33882	10	80	401-38418	10	82			
401-30414	60	4	401-33883	10	81	401-38419	10	83			
401-30414	62	4	401-33922	40	87	401-38420	10	84			
401-30414	64	15	401-33978	48	36	401-38421	10	85			
401-30414	66	15	401-33978	64	49	401-38422	10	86			
401-30593	26	57	401-33978	66	49	401-38423	10	87			
401-30593	26	58	401-33979	48	48	401-38461	12	48			
401-30620	26	61	401-33979	60	38	401-38477	34	66			
401-30620	26	62	401-33979	62	38	401-38482	4	51			
401-30702	4	2	401-33979	64	52	401-38484	34	40			
401-30704	2	43	401-33979	66	52	401-38572	58	1			
401-30705	2	44	401-33982	48	35	401-38573	64	1			
401-30706	2	45	401-33982	58	13	401-38640	8	9			
401-30819	20	87	401-33983	48	40	401-38898	60	1			
401-30820	20	43	401-33983	58	16	401-38933	34	81			
401-30820	20	89	401-33985	48	47	401-38933	62	47			
401-30907	52	13	401-33985	58	15	401-38933	66	82			
401-30907	52	17	401-33985	64	51	401-38934	34	83			
401-30908	52	6	401-33985	66	51	401-38934	62	49			
401-30909	46	28	401-34017	54	6	401-38934	66	61			
401-30925	52	12	401-34018	54	7	401-39001	46	12			
401-30926	52	15	401-34018	54	13	401-39042	10	54			
401-30927	52	5	401-34019	54	8	401-39042	10	55			
401-30928	52	8	401-34019	54	10	401-39455	20	96			
401-31014	48	16	401-34019	54	14	401-39455	26	93			
401-31015	48	15	401-34020	54	9	401-39586	62	1			
401-31016	52	2	401-34097	50	9	401-39587	66	1			
401-31016	52	10	401-34098	50	8	401-41153	34	1			
401-31017	52	1	401-34105	20	12						
401-31018	52	4	401-34505	30	5						
401-31586	12	34	401-34528	20	5						
401-31586	12	35	401-34531	12	7						
401-31642	4	47	401-34531	12	44						
401-31643	4	48	401-34532	4	36						
401-31644	8	11	401-34534	18	98						
401-31645	4	50	401-34545	4	34						
401-31646	4	52	401-34795	12	42						
401-31649	8	12	401-34805	2	29						
401-31651	8	13	401-34805	60	43						
401-31653	8	18	401-34805	62	43						
401-31654	8	26	401-34805	64	61						
401-31655	8	32	401-34805	66	81						
401-31656	8	30	401-34834	2	30						
401-31657	34	49	401-34959	20	35						
401-31658	34	50	401-35014	14	23						
401-31659	34	54	401-35153	46	13						
401-31660	34	67	401-35506	55	3						
401-31662	34	70	401-35507	55	2						
401-31663	34	72	401-36296	6	14						
401-31664	34	75	401-37517	40	98						
401-31665	34	74	401-37553	18	17						
401-31666	34	76	401-37554	18	90						
401-31668	34	22	401-37612	20	92						
401-31887	20	46	401-37612	20	93						
401-31952	18	24	401-37613	20	94						
401-31954	18	40	401-37613	20	95						

JUKI®

JUKI CORPORATION

SEWING MACHINERY BUSINESS UNIT
2-11-1, TSURUMAKI, TAMA-SHI,
TOKYO, 206-8551, JAPAN
PHONE:(81)42-357-2371
FAX:(81)42-357-2380

Copyright© 2012-2013 JUKI CORPORATION
本書の内容を無断で転載、複写することを
禁止します。
All rights reserved throughout the world.

JUKI株式会社

〒 206-8551 東京都多摩市鶴牧 2-11-1

縫製機器ユニット

TEL.042-357-2371(ダイヤルイン) FAX.042-357-2380

お問い合わせ、ご相談は

To order or for further
information,
please contact:

※このパーツリストは商品改良のため予告なく変更する事があります。

*The description covered in this parts list is subject to change for improvement of the commodity without notice.

※このパーツリストは 2013年 5月現在の商品仕様で編集したものです。

*This parts list is edited in accordance with the product specifications as of May 2013.

Printed in Japan